



الإرشاد الأكاديمي

الإرشاد
الأكاديمي



كلية الصيدلة - جامعة المنصورة

دليل الإرشاد الأكاديمي

الفصل الدراسي الأول

للعام الجامعي ٢٠٢٣ / ٢٠٢٤

المعتمد من مجلس الكلية

بجلسة رقم (٧٧٢) بتاريخ ٢٠٢٣/٩/٢٠

تعريف نظام الإرشاد الأكاديمي:

يمثل الإرشاد الأكاديمي ركنا أساسيا في المنظومة التعليمية. حيث يقوم أعضاء هيئة التدريس بتعريف الطلاب بأنظمة وسياسات وانشطة المؤسسة التعليمية و توجيه الطلاب ومعاونتهم على السير في الدراسة على افضل وجه ممكن . فالإرشاد الأكاديمي ركيزة من ركائز التعليم الجامعي, حيث يهدف إلى توجيه الطلاب للحصول على أفضل النتائج ، والتكيف مع البيئة الجامعية ، واغتنام الفرص المتاحة لهم عن طريق تزويدهم بالمهارات الأكاديمية التي ترفع مستوى تحصيلهم العلمي .

الرؤية:

تسعى كلية الصيدلة جامعة المنصورة الى متابعة الطلاب اكاديميا وملاحظتهم وارشادهم ومساعدتهم للتغلب على المشاكل التي قد يواجهونها .

رسالة الإرشاد الأكاديمي:

يعني الإرشاد الأكاديمي بتقديم المشورة و المساعدة العلمية و التوجيه الإجتماعي و السلوكي لجميع الطلاب من أجل تنمية شخصياتهم واهتماماتهم المهنية و يبحث فيما لديهم من قدرات، ويحثهم و يشجعهم على التميز و التفوق والابداع. كما يساعدهم على التعامل مع الصعوبات و المشاكل المختلفة التي قد تعوق تقدمهم العلمي .

أهداف الإرشاد الأكاديمي:

يسعى نظام الإرشاد الأكاديمي إلى تقديم النصح و مساعدة الطلاب في مواجهة الصعوبات التي تتعلق بحياتهم الجامعية ، و إعانتهم على فهم مشكلاتهم و العمل على حلها ليثمر عن تخريج جيل من الصيادلة مزود بالعلم و المعرفة و القدرة على اتخاذ القرار و ذلك من خلال الأهداف التالية:

تهيئة الطلاب المستجدين لمعرفة الحياة الجامعية ونظام الدراسة بها من خلال برامج إرشادية وتوجيهية.

متابعة الطلاب أكاديميا و إرشادهم و ملاحظتهم و رفع التقارير و التوصيات لوكيل الكلية لشئون التعليم والطلاب.

الإهتمام بحالات التعثر الدراسي و العمل على دراسة أسباب ذلك التعثر و تقديم يد العون و إقتراح الحلول المناسبة.

مساعدة الطلاب على إكتشاف قدراتهم و ميولهم و تحديد أهدافهم و تنمية إمكاناتهم مما يحقق مصلحة المجتمع.

نشر الوعي بلائحة الكلية بين الطلاب.

العمل على توطيد العلاقة بين الطلاب و أعضاء هيئة التدريس ومعاونتهم و بناء علاقات إجتماعية للطلاب مع زملائه.

حث الطلاب على التمسك بالأخلاق الفاضلة و السلوك الحضاري و التحلي بصفات طالب العلم وآدابه.

دراسة الظواهر السلوكية السلبية لبعض الطلاب و العمل على إيجاد حلول مناسبة لها.

رعاية الطلاب المتفوقين و الموهوبين و إرشادهم و معاونتهم على الاستمرار في التفوق.

مساعدة الطلاب و تهيئتهم للحياة العملية بما يمكنهم من النجاح في الوظائف المختلفة و خدمة المجتمع .

تعريف المرشد الأكاديمي:

هو عضو هيئة تدريس بالكلية يتم اختياره من قبل وكيل الكلية لشئون التعليم والطلاب ليكون مسئولا عن إرشاد مجموعة من الطلاب في مرحلة البكالوريوس ومد يد العون لهم في مواجهة الصعوبات التي تتعلق بتخصصاتهم العلمية وحياتهم الجامعية وذلك من خلال تحديد المشكلة واقتراح الحلول المناسبة لها .

محاوِر الإرشاد الأكاديمي:

تتمثل محاور الإرشاد الأكاديمي في :

أولا : الطالب :

يعتبر الطالب محور العملية الأكاديمية، و نتيجة للفروق الفردية بين الطلاب فإن منهم من يصل إلى معرفة النظم واللوائح ويعمل على تكييف نفسه معها و في المقابل منهم من لا يعلم الكثير من تلك النظم و اللوائح مما يوقعه في العديد من ، المشكلات الأكاديمية (التأخر الدراسي و تكرار الرسوب والفصل.. إلخ).

ثانيا : المؤسسة التعليمية وتتمثل في :

١- المرشد الأكاديمي :

يأتي دور المرشد في مساعدة الطالب علي إتخاذ القرارات السليمة و التي من شأنها مساعدته في مسيرته الدراسية بنجاح و فاعلية، و تحدد الكلية عدد من الطلبة المستجدين لكل مرشد .

٢- الإدارات المختصة للتعامل مع الطلاب :

يتمثل دور إدارة شئون الطلاب في تسجيل المقررات الدراسية للطلاب وفقا للمستوى الدراسي للطلاب .
يتمثل دور رعاية الطلاب بإرشاد الطلاب بكافة الأنشطة الطلابية و دراسة الحالات الإجتماعية .

٣- الأقسام العلمية :

تضم أعضاء هيئة التدريس و معاونيهم الذين يقومون بالتدريس للطلاب .

٤- مسئولية الطالب :

- ١- يقع على الطالب مسئوليات طوال دراسته بالكلية وعليه تحملها و الإلتزام بها، ذلك لأن الإخلال بها يؤدي إلى إعاقة مسيرة الطالب التعليمية و تعرضه لعقوبة تأديبية قد تصل إلى الفصل .
- ٢- يعتبر الطالب هو المسؤول المباشر عن معرفة اللوائح الأكاديمية و المالية و جميع متطلبات البرنامج الأكاديمي و يقع على عاتقه الإطلاع على دليل الطالب .
- ٣- يجب أن يكون الطالب على تواصل دائم مع مرشده الأكاديمي و خاصة خلال فترة أسابيع التسجيل وعليه أيضا متابعة الإعلانات و الإشعارات التي يتم الإعلان عنها على صفحة مكتب و كليل الكلية لشئون التعليم و الطلاب و الحذف و كذلك على لوحات الإعلانات بالكلية، و تقع على الطالب المسئولية الكاملة لمتابعة هذه الإعلانات للحصول على المعلومات و إتباع التعليمات .

سمات المرشد الأكاديمي :

يكون قدوة حسنة ويتحلى بالصبر و الدبلوماسية في العلاقات .
يحسن الظن بالناس و يحسن الإصغاء و الاستماع إلى الطلاب و يتمتع باللباقة الخلق الحسن والتلقائية
و الوضوح في الشخصية والتفاؤل والمرح والتسامح و القدرة على كتم الأسراريراعي الفروق الفردية بين الطلاب ، و
يحصر الحالات الفردية ، و السلوكيات الجماعية .
يتمتع باللباقة و الذكاء الاجتماعي فهو لمامح ، مستقرئ ، متفريس ، قادر على الإيحاء الإيجابي بالثقة في النفس
للمسترشدين ، ينتهز الفرص المواتية لتوصيل رسالته التربوية دون شطط .

مهام المرشد الأكاديمي :

تكمن مهمة المرشد الأكاديمي في التركيز على أداء الطالب الجامعي منذ قبوله في إجمالاً المرحلة الجامعية حتى تخرجه
وسوف تكون المهام الأساسية للمرشد الأكاديمي في السنة الأولى خاصة متابعة الطالب أثناء دراسته في الفصل الدراسي
الأول من العام الجامعي ومن أهم واجبات المرشد الأكاديمي في هذه المرحلة :

- 1- تعريف الطالب بمفردات الخطة الدراسية للسنة الدراسية المقيد بها .
- 2- الإلمام بالموارد المتاحة بالكلية وإرشاد الطلاب لأفضل السبل للاستفادة منها.
- 3- تعريف الطالب بمواعيد الإختبارات الفصلية واختبارات نهاية الفصل الدراسي والقواعد العامة المنظمة لها.
- 4- تقييم أداء الطالب بعد اعلان درجات أعمال الفصل ودرجات العملئ .
- 5- الإلمام بكيفية تاجيل الفصل الدراسي أوالسنة كاملة .
- 6- توجيه الطالب بأهمية حضور المحاضرات وتعرضه للحرمان إذا تعدى النسبة المحددة له في الغياب تبعا للوائح الداخلية .
- 7- إرشاد الطالب على الطريقة المثلى التي تحافظ على وجود علاقة طيبة مع أعضاء هيئة التدريس .
- 8- إلمام الطالب بالعقوبات التي يتعرض لها إذا أخل بالسلوك داخل قاعات المحاضرات خاصة والحرم الجامعي عامة وتعرضه للفصل اذا حاول الغش في الإمتحانات.
- 9- متابعة معدلات الطلاب فرز الطلاب وتحديد مستواهم العلمي،وتشجيع المتفوق حتى يستمر على ذلك، وإرشاد الطلاب ذوي المعدلات المنخفضة وتحفيزهم وتنبههم للإجراءات المتبعة حيال ذلك حتى يتخطى المعوقات بسهولة ويسر .
- 10- تعريف الطالب بالهيكل الإداري والتنظيمي للكلية والخدمات المقدمة في كليته وحقوقه وواجباته .
- 11- تشجيع الطالب لمراجعة مرشده الأكاديمي وفقا للساعات المكتتبية المعلنة .
- 12- مساعدة الطلاب ذوي الظروف الخاصة للتغلب على إعاقاتهم ومشكلاتهم الصحية.
- 13- اكتشاف المهارات والمواهب التي يتمتع بها الطالب أملا في تنميتها بشكل أفضل .
- 14- يقدم المرشد الأكاديمي تقرير خاص بالطلاب في نهاية كل فصل دراسي لوكيل الكلية لشئون التعليم و الطلاب موضحا ما تم تنفيذه من أنشطة وتوجيه للطلاب كما يقوم بتسليم استمارات متابعة الطلاب.

ويمكن تصنيف هذه المهام الى :

أولا : مهام فنية :

- ١- إعداد ملف خاص لكل طالب من الطلاب الذين أوكلت إليه مهمة الإشراف عليهم ، ويحتوي الملف على جميع الإستمارات الموجودة بقائمة محتويات ملف الإرشاد (ص.٢٠ بالدليل) .
- توجيه الطالب ومناقشته في الموضوعات الآتية :

عملية تسجيل المقررات : يدرس المرشد الأكاديمي ملف الطالب ، ويتم ملء استمارة التسجيل الخاصة بكل طالب قبل موعد تسجيله .

اختيار المقرر:

- على المرشد الاستعانة بقائمة المقررات الدراسية في أثناء مساعدة الطلاب في اختيار مقرراتهم ، وعليه التأكد مما يلي :
- نجاح الطالب بتقدير (د) على الأقل في كل المقررات المطلوبة والمتطلبات السابقة لدراسة كل مقرر، حيث إنه لن يسمح للطلاب بتسجيل مقرر لم ينجح في المتطلب السابق له.
 - معرفة الحد الأدنى والحد الأقصى من الساعات المعتمدة التي يُسمح للطلاب بتسجيلها في وضعه الحالي (العبء الدراسي للطلاب).

٢- الجدول الدراسي :

على المرشد التأكد من أن الطلاب يعرفون المكان والزمان الذي تبدأ فيه المحاضرات، ومن عدم وجود أي تعارض في مواعيد جدول الطالب الدراسي .

٣- جدول الامتحانات :

على المرشد التأكد من عدم التداخل في مواعيد الامتحانات للمواد التي قام بتسجيلها الطالب .

٤- شرح تقديرات المواد و التقدير التراكمي :

- يقاس أداء الطالب الفصلي والتراكمي من خلال احتساب معدل نقاط التقدير الفصلي والتراكمي .
يحسب للطالب من يحسب للطالب من بين تقديراته في المقررات الدراسية كل من
المعدل الفصلي : (هو متوسط ما يحصل عليه الطالب من نقاط في الفصل الدراسي الواحد ويقرب إلى رقمين
عشرين فقط) ويتم حسابه كآتي :

$$\frac{\text{مجموع حاصل ضرب النقاط} \times \text{عدد الساعات المعتمدة}}{\text{المكتسبة}} = \text{GPA}$$

المعدل التراكمي : (هو متوسط ما يحصل عليه الطالب من نقاط خلال الفصول الدراسية ويقرب إلى رقمين عشرين فقط) ويتم حسابه كآتي :

$$\frac{\text{مجموع حاصل ضرب النقاط} \times \text{عدد الساعات المعتمدة لكل الفصول}}{\text{مجموع الساعات المعتمدة المسجلة}} = \text{cGPA}$$

- وعلى المرشد الأكاديمي أن يعرف الطلاب الحدود الدنيا والقصى للتقديرات (ضعيف - ضعيف جدا - مقبول - جيد - جيد جدا - ممتاز)
- ومن الضروري أيضاً أن يقوم المرشد الأكاديمي بتعريف الطلاب تقسيم درجات المواد الدراسية (عملي - شفوي - أعمال السنة - نظري نهائي) و زمن الامتحان .
- على المرشد الاكاديمي أن يُعين الطلاب في تحمل عبئهم الدراسي حسب معدلاتهم الفصلية والتراكمية، بحيث يستطيع الطالب الذي يكون معدله التراكمي تحت الملاحظة الأكاديمية أن يرفع معدله لإزالة هذا الوضع.
- ويجب على المرشد الأكاديمي أن يوضح للطالب أن الملاحظة الأكاديمية ليست عقاباً أو تأديباً بل إنها تمكن الطالب من الاستمرار في الدراسة بالحد الأدنى من عبء الساعات المسموح بتسجيلها (١٢) ساعة معتمدة لمساعدته في تحسين أدائه.

ثانيا المهام التنظيمية :

- حل المشكلات : يستطيع المرشد الأكاديمي مد يد العون للطلبة في مواجهة الصعوبات التي تتعلق بتخصصاتهم، وذلك من خلال تحديد أسباب المشكلة واقتراح الحلول المناسبة لها، ومن هذه المشكلات :
- إدارة المقرر : وتتناول أي جزء من المقرر يتطلب الاهتمام الأكبر ؟ وكيفية قضاء وقت دراسة المقرر ؟ وطريقة تعيين المدرس لهم ؟ وهل ينظمون مراجعة دروسهم ؟
 - إدارة الوقت : هل يعي الطلبة الوقت الذي تطلبه الدراسة ؟ وهل يهدرون أوقاتهم ؟ وما هي أولوياتهم ؟ وكيف يوزعون الأوقات المكافئة لمقرراتهم؟
 - العلاقة بين أعضاء هيئة التدريس والطلاب : هل يواجه الطلاب صعوبات من المادة أو القائمين بالتدريس؟
 - مهارات وعادات الدراسة : هل يذاكرون ؟ وكيف ومتى ؟ وأين ؟ مع عرض مقترحات لتحسين مذاكرتهم .
 - مهارات خاصة بالامتحانات : هل يعاني الطلاب من قلق الامتحانات ؟ وكيف يتعاملون مع ذلك ؟ وهل يملكون المهارات الأساسية للاستعداد وأخذ الامتحانات؟
 - آليات الإرشاد الأكاديمي (خطوات واجراءات) :
يقوم الإرشاد الأكاديمي على عدد من الآليات التي يمكن قياسها، ومنها :
- ١- الإعداد المسبق للمرشدين الأكاديميين لعملية الإرشاد من خلال مجموعة من ندوات وورش العمل في بداية العام الدراسي للتعريف بالإرشاد الأكاديمي بجميع أنواعه ودور المرشد، وكذلك من خلال التوجيه الدائم لجميع أعضاء هيئة التدريس فيما يتعلق بكيفية التعامل مع الطلاب من الناحية الاجتماعية والنفسية و الأكاديمية وتعريف جميع الأعضاء بآليات الإرشاد الأكاديمي للطلاب.
 - ٢- حصر الطلاب المتأخرين دراسياً، وتوجيههم بواسطة المرشدين الأكاديميين لرفع مستواهم الدراسي .
 - ٣- تفعيل دور المرشد الأكاديمي، من خلال تحقيق اللقاء والاجتماع المباشر مع الطلاب لبحث وتشخيص الحالة الإرشادية ، ومعرفة مشاكل الطلاب الأكاديمية والاجتماعية والنفسية ، والعمل على إزالة العقبات التي تعترض طريق تفوقهم ومواصلتهم للدراسة سواءً أكانت من خلال توجيه أعضاء هيئة التدريس بمساعدة الطلاب أم من خلال توجيه الطالب للطريق الأمثل لمواصلة دراسة، وكيفية اتخاذ القرار فيما يخص اختيار المواد الدراسية ومواد الحذف والإضافة، و أساليب المذاكرة السليمة، وتحديد التطلعات المستقبلية في مجال التعليم والمهنة، و تطوير القدرات الذاتية .

- ٤- الاهتمام بصفة خاصة ومسبقة (في بداية الفصل الدراسي وعقب الاختبار الفصلي الأول) بإرشاد الطلاب ذوي المستوى المتدني أو المتعثرين دراسياً . وذلك لمساعدتهم في رفع مستواهم العلمي وتخطي العقبات الأكاديمية.
- ٥- رفع بعض التوصيات فيما يخص عملية الإرشاد الأكاديمي لادارة الكلية خاصة إذا أحتاج الطالب إلى إرشاد نفسي أو اجتماعي
- ٦- إعداد وتصميم مجموعة من النماذج الخاصة بالإرشاد الأكاديمي تتوافق مع جميع متطلبات توثيق عملية الإرشاد الأكاديمي ، حيث تحتوى هذه النماذج على جميع البيانات المتعلقة بعملية الإرشاد : كبيانات الطالب، والموضوع الذي تمت مناقشته مع الطالب، ونتائج المناقشة، وتوصية المرشد الأكاديمي، وكذلك تحديد مستوى الطالب من حيث التميز أو تدني مستواه العلمي **نماذج الإرشاد (ص٥٥ بالدليل)**

رعاية الطلاب المتفوقين والمتعثرين:

تعنى برامج الدعم الأكاديمي بجميع الطلاب و التركيز على حل مشكلات الطلاب المتعثرين ودعم ورعاية الطلاب المتفوقين و تتم هذه البرامج في الخطوات التالية :

موافقة مجلس الكلية بجلسته رقم (٦٩٧) بتاريخ ٢٠٢١/٢/٢٠ على اعتماد آليات الكلية لدعم ورعاية الطلاب المتعثرين كما يلي :

أولاً: دعم ورعاية الطلاب المتعثرين :

الطالب المتعثر هو الطالب الذى يواجهه صعوبات او مشاكل فى العملية التعليمية على المستوى التعليمى او على المستوى المادى ويحتاج الى مساعدة .



التعثر العلمي (الأكاديمي) : ويعتبر الطالب متعثر علمياً :

- إذا حصل الطالب في أي فصل دراسي على تقدير تراكمي أقل من " ٢ " يوضع تحت الملاحظة الأكاديمية وفي هذه الحالة يجوز تخفيض العبء الدراسي .

(لائحة بكالوريوس الصيدلة - نظام الساعات المعتمدة)

- إذا حصل على معدل فصلي (GPA) أقل من " ١ " .

(لائحة بكالوريوس الصيدلة- فارم دي Pharm D)

التعثر المادي : يعتبر الطالب متعثر مادياً إذا كان غير قادر على سداد المصروفات الدراسية أو توفير متطلبات العملية التعليمية.

آلية التعرف وتحديد الطلاب المتعثرين:

- حصر الطلاب المتأخرين دراسياً من واقع نتائج الاختبارات وتسجيلهم في سجل خاص لمتابعتهم والوقوف على مستوياتهم أولاً .
- يقوم أعضاء هيئة التدريس و الهيئة المعاونة من خلال التعرف على حلول الطلاب للتمارين و الواجبات و التقارير وأيضا من خلال درجات الطلاب و الامتحانات السريعة المتكرره في إكتشاف الطلاب المتعثرين .

آلية دعم ورعاية الطلاب المتعثرين علمياً (أكاديمياً):

- متابعة نسبة الحضور والغياب وإعداد حصر للطلاب المتغيبين لأكثر من مرتين ومناقشة الطلاب في معرفة أسباب الغياب ومحاولة التغلب عليها وإذا تكرر الغياب يتم إعلان ولي الأمر عن طريق مكتب وكيل الكلية لشؤون التعليم والطلاب.
- يقوم عضو هيئة التدريس (المرشد الأكاديمي) بمتابعة هؤلاء الطلاب خلال الساعات المكتبية التي يحددها في جدول المحاضرات لمناقشة الطلاب المتعثرين في التعرف على أسباب التعثر.
- توزيع استمارات على الطلاب المتعثرين يتم من خلالها محاولة معرفة سبب تعثر هؤلاء الطلاب وهل السبب في قدراتهم الشخصية / طريقة التدريس /المحاضر نفسه/ المصادر الأكاديمي المستخدمة / الجو العلمي المحيط بالعملية التعليمية / عوامل اجتماعية أو شخصية أخرى وبعد الوصول للأسباب الحقيقية يمكن توجيه المساعدة حسب السبب.
- عقد لقاءات مع أساتذة المواد ومع الطلاب المتأخرين دراسياً فيها لمناقشة أسباب التأخر وإرشادهم إلى الطرق المثلى لتحسين مستواهم الدراسي وذلك بعد اعلان النتائج الفصلية.
- متابعة تقدم الطلاب المتعثرين من خلال نتائج امتحان الفصل الدراسي.
- تحليل نتائج تطور مستوى الطلاب المتعثرين للاستفادة منه في الحالات المشابهة للسنوات المقبلة.
- إعداد خطة لتسجيل الطلاب للمقررات وفقاً للمعدل الفصل والتراكمي للطالب، ويكون التسجيل بمعرفة المرشد الأكاديمي من خلال استمارة تسجيل مقررات طبقاً لخطة التسجيل المعتمدة من مجلس الكلية.
- عقد لقاءات دورية في بداية كل فصل دراسي بين إدارة الكلية وأولياء أمور الطلاب المتعثرين لمتابعة أوضاع أبنائهم.
- يقوم المرشد الأكاديمي بمتابعة الطالب من خلال استمارة متابعة الطالب وعقد لقاء مع الطالب قبل امتحانات أعمال الفصل، ولقاء آخر بعد امتحانات أعمال الفصل ومعرفة درجات الطلاب.
- تشجيع الطالب على زيارة أستاذ المقرر في الساعات المكتبية للاستفسار عن أي جزئية لم يستطع الطالب فهمها أثناء المحاضرات.

آلية دعم ورعاية الطلاب المتعثرين مادياً:

- تقوم إدارة رعاية الطلاب بالكلية بالإعلان مع بداية كل عام دراسي للطلاب الغير قادرين التقدم بعمل بحث اجتماعي .
- تقوم إدارة رعاية الطلاب بالكلية بإمداد الطلاب المتقدمين باستمارات البحث الاجتماعي لاستيفاء البيانات المطلوبة وتوثيقها.
- تعرض الأبحاث الاجتماعية التي تقدم بها الطلاب على مجلس إدارة صندوق التكافل الاجتماعي بالكلية لتحديد أولويات من يستحقون الدعم.
- تقوم إدارة رعاية الطلاب بدفع المصروفات الدراسية للطلاب المستحقين للدعم.
- إرسال أسماء الطلاب المستحقين للدعم إلى الأقسام العلمية وأساتذة المقررات لتسليمهم الكتاب الجامعي بدون مقابل.
- دعم الطلاب من خلال تبرعات السادة أعضاء هيئة التدريس لدفع المصروفات ورسوم التسجيل للطلاب الغير قادرين.

طرق رعاية الطلاب المتعثرين:

- متابعة نسبة الحضور والغياب و إعداد حصر للطلاب المتغييبين لأكثر من مرتين ومناقشة الطلاب في معرفة أسباب الغياب ومحاولة التغلب عليها و إذا تكرر الغياب يتم إعلان ولى الأمر عن طريق مكتب وكيل الكلية الشئون الطلاب.
- يقوم عضو هيئة التدريس (المرشد الأكاديمي) بمتابعة هؤلاء الطلاب خلال الساعات المكتبية التي يحددها في جدول المحاضرات لمناقشة الطلاب المتعثرين في التعرف على أسباب التعثر.
- توزيع استمارات على الطلاب المتعثرين يتم من خلالها محاولة معرفة سبب تعثر هؤلاء الطلاب وهل السبب في قدراتهم الشخصية / طريقة التدريس / المحاضر نفسه/ المصادر الأكاديمي المستخدمة / الجو العلمي المحيط بالعملية التعليمية / عوامل اجتماعية أو شخصية أخرى وبعد الوصول للأسباب الحقيقية يمكن توجيه المساعدة حسب السبب.
- عقد لقاءات مع أساتذة المواد و مع الطلاب المتأخرين دراسيا فيها لمناقشة أسباب التأخر وإرشادهم إلى الطرق المثلى لتحسين مستواهم الدراسي وذلك بعد اعلان النتائج الفصلية .
- متابعة تقدم الطلاب المتعثرين من خلال نتائج امتحان الفصل الدراسي .
- تحليل نتائج تطور مستوى الطلاب المتعثرين للإستفادة منه في الحالات المشابهة للسنوات المقبلة.

ثانياً: آلية لتشجيع الطلاب المتميزين :-



تهدف آلية المتفوقين إلى إحداث نقلة نوعية من حيث زيادة حصيلة الطلاب المتفوقين وإلى ترجمة المعلومات المكتتبية إلى سلوكيات واقعية في حياة الطلاب. فالطالب المتفوق يحتاج باستمرار إلى توفير الظروف المناسبة له وتشجيعه ورعايته للاستمرار في تفوقه وذلك بتوجيه يزيد من الاهتمام به وحث ولي أمره على متابعته وتوفير الرعاية التربوية المناسبة لتحقيق الشعور بالرضا عن النفس لدى المتفوق لانعكاس أثره على تحصيله الدراسي ومحيطه الاجتماعي داخل الكلية والأسرة .

موافقة مجلس الكلية بجلسته رقم (٦٩٥) بتاريخ ٢٠٢١/١/١٩ على تحديث تعريف الطلاب المتميز كما يلي :

أولاً: الطالب المتميز أكاديمياً :

يعرف الطالب المتميز أكاديمياً بكل فصل دراسي على أنه : الطالب الحاصل عى معدل فصلي ٣,٨٥ فأكثر وأن يكون مستوفياً لعدد الساعات المقررة بكل فصل دراسي .

ثانياً : الطالب المتميز في الأنشطة الطلابية :

هو الطالب الحاصل على جائزة أو المركز الأول على مستوى الكلية أو أحد المراكز الثلاثة الأولى على مستوى الجمهورية أو الجامعة في إحدى الأنشطة الطلابية وعلى أن يكون منتظم في الدراسة .

أهداف برنامج تكريم ورعاية المتفوقين :

- تحقيق الشعور بالرضا عن النفس لدى المتفوق مما ينعكس أثره على تحصيله الدراسي ومحيطه الاجتماعي داخل الكلية
- تطبيق مبدأ الثواب التربوي بتكريم المتفوقين لتشجيعهم على مضاعفة جهودهم وحفز الآخرين من متوسطي وضعاف التحصيل الدراسي للإقتداء بهم .
- بث روح المنافسة الإيجابية بين الطلاب .
- إيقاظ وتشجيع روح الإبداع والابتكار لدى الطلاب بإتاحة الفرصة لهم لممارسة اهتماماتهم العلمية ومواهبهم المتعددة التي تتفق مع قدراتهم وميولهم .

موافقة مجلس الكلية بجلسته رقم (٦٩٥) بتاريخ ٢٠٢١/١/١٩ على تحديث آليات دعم الطلاب المتميزين في إطار الحرص على تحفيز الطلاب على التفوق والتنافس فيما بينهم كما يلي :

• أولاً : التميز الأكاديمي :

- ١- دعوة الطلاب المتميزين لحضور مؤتمرات الأقسام العلمية ومؤتمر الكلية .
- ٢- إعلان أسماء وصور العشر الأوائل بكل مستوى على موقع الكلية وشاشة العرض وصفحات الكلية الرسمية .
- ٣- تكريم أوائل المستويات بحفل المتفوقين ومنحهم شهادة تقدير .
- ٤- قيام الكلية بسداد الرسوم الدراسية للطلاب الخمس الأوائل بالفصل الدراسي الثاني بالمستويات الدراسية المختلفة (لائحة الفارم دى - ولائحة الساعات المعتمدة) إعتباراً من العام الجامعي ٢٠٢١/٢٠٢٢ .
- ٥- إدراج أسماء الطلاب العشر الأوائل بدليل الطالب الجامعي .
- ٦- أولوية التدريب بالصيدلية الإفتراضية وشركات الأدوية .
- ٧- أولوية الإشتراك في الرحلات العلمية والترفيهية .
- ٨- دعوة الطلاب الأوائل لحضور حفل إستقبال الطلاب الجدد وإلقاء كلمة دعم للطلاب الجدد .
- ٩- تسجيل فيديوهات مع الطلاب الأوائل ونشرها على موقع الكلية .
- ١٠- عقد الندوات والدورات اللازمة لتنمية مهارات الطلاب الفكرية والمهنية .
- ١١- اشراك الطلاب المتميزين في أحد المشروعات البحثية التي يحصل عليها أعضاء هيئة التدريس بعد موافق الباحث الرئيسي للمشروع .
- ١٢- ارسال برقية تهنئة باسم عميد الكلية ووكيل الكلية لشؤون التعليم والطلاب للطلاب الخمس الأوائل بكل مستوى في كل فصل دراسي

• ثانياً: التميز في الأنشطة :

- ١- منح الطلاب المتميزين مكافأة نقدية أو عينية .
- ٢- إعلان أسمائهم وتهنئتهم على شاشات الكلية وموقع الكلية الإلكتروني .
- ٣- تيسير حضورهم المحاضرات والمعامل .
- ٤- إعداد برامج تدريبية للطلاب المتميزين ومتابعة تطبيقها .
- ٥- أولوية الإشتراك في رحلات وزارة الشباب والرياضة (قطار الشباب - شرم الشيخ) .
- ٦- تكريمهم في حفل ختام الأنشطة الطلابية
- ٧- تسجيل فيديوهات مع الطلاب المتميزين ونشرها على موقع الكلية.

مهارات الإرشاد الأكاديمي :

تتعد المهارات التي يجب أن تتوفر لدى المرشد الأكاديمي، حتى يستطيع أخذ القرارات السليمة، والقدرة على واستماعه لوجهات نظر الطلاب ومحاورتهم للتعرف على المشكلات التي يواجهونها فيتعلمون منه ، حل المشكلات . ومساعدتهم في إتخاذ القرارات السليمة لحل المشكلات ، ووضع المقترحات لحلها، كيفية تحديد المشكلة :

١- مهارة الإرشاد الجماعي :

وهذه المهارة تختص بالتعامل مع مجموعة من الطلاب يشتركون في مسألة ما مثل الجهل بالنظام اختصاراً للوقت وتحقيقاً لأهداف أخرى منها؛ ، التأخر الدراسي، أو الغيابونريد التعامل مع ذلك بشكل جماعي وإشراك الطلاب في حل مشكلاتهم والوصول للنتائج واتخاذ القرارات الصحيحة والمناسبة، وطريقة ذلك هو جمعهم وما يترتب عليها ثم يضعون الحلول ، ويتحاورون في أسبابها، وتقسيمهم إلى مجموعات حتى يتعرفون على المشكلة للتعامل معها ويتخذون القرارات المناسبة لعلاجها.

٢- مهارة إدارة واستثمار الوقت :

وهي مهارة مهمة تشمل جدولة الأعمال وتنسيقها، وتحديد الخطة الزمنية لأعمال المرشد التي تشمل مواعيد التسجيل وجدولة وتنظيم الساعات المكتبية التي يمكن للطلاب من خلالها الاجتماع مع المرشد بها.

٣- مهارة القيادة :

عليهم ومساعدتهم في السير نحو تحقيق الأهداف ، وتعني تكوين علاقة إيجابية مع الطلاب للتأثير المرسومة.

٤- مهارة التعاطف وتكوين علاقة جيدة معهم تساعد في تقبلهم :

وتعني مشاركة الطلاب في مشاعرهم وانفعالاتهم لفهمهم للإرشاد والنصح والتوجيه.

٥- مهارة التخطيط :

ويقصد بهذه المهارة قدرة المرشد الأكاديمي - المتمثلة في مساعدة الطالب على تحديد الأهداف وتحويلها إلى إجراءات قابلة للتحقيق، ومثال ذلك: مساعدة الطالب على اختيار التخصص الملائم لتحقيق أهداف بعيدة تتعلق بمستقبله الدراسي والوظيفي، أو مساعدته في إعداد خطة لرفع معدله التراكمي .

٦- مهارة التنظيم :

ويقصد بها قدرة المرشد الأكاديمي على تنظيم أعمال الإرشاد وترتيبها بصورة تحقق الاستفادة القصوى. وغير ذلك من أعمال المرشد الأكاديمي، وأعمال التسجيل والحذف، منها، وينطبق ذلك على تنظيم ملفات الطلاب

٧ - مهارة الاستماع :

على المرشد الأكاديمي أن يكون مستمعاً جيداً لطلابه، يتعرف على آرائهم، وأفكارهم، ومقترحاتهم، والمشكلات التي تواجههم، الأمر الذي يعزز ثقتهم بأنفسهم ويقوي العلاقة بين المرشد وبينهم ويمكنه بالتالي من مد يد العون لهم.

٨- مهارة اتخاذ القرارات وحل المشكلات:

وتعني استماع المرشد الأكاديمي لوجهات نظر الطلاب ومحاورتهم للتعرف على المشكلات التي تواجههم فيتعلمون منه كيفية تحديد المشكلة ووضع الفروض لحلها، وهذا يساعدهم في اتخاذ القرارات الصحيحة اللازمة لحل المشكلة.



مكتب الدعم والتوجيه الطلابي

إعتماد مجلس الكلية لتشكيل الهيكل الإداري لمكتب التوجيه والدعم الطلابي بجلسته رقم (٧٤٨) بتاريخ ٢٠٢٢/٩/٢٤ ليصبح على النحو التالي :

| المهام | الإسم |
|--|--|
| مسئولي دعم الطلاب المتعثرين أكاديميا وإجتماعيا | د / ميريهان أحمد نظمي مقلد أ / إبراهيم عبدالله الجمل أ / إسلام محمد التهامي على أ / أسامه المتولي مصطفى |
| مسئول دعم الطلاب المتفوقين علميا | أ / منى متولي حسن صالح |
| مسئول دعم الطلاب المتميزين في الأنشطة | أ / آيه فتحي أحمد قطري |

مهام مكتب التوجيه والدعم الطلابي :

- ١- مساعدة الطالب / الطالبة على إكتشاف ذاتة عن طريق إدراة لقدراتة واستعدادة وميوله ومهارته وفهم المشكلات التي يواجهها مهما يكن نوعيتها .
- ٢- إعلام الطلاب بالخدمات الطلابية المتكاملة التي تقدمها الكلية والجامعة والتي تشمل الرعاية الإجتماعية والبدنية والنفسية والإرشادية والثقافية .
- ٣- تنمية قدرة الطالب / الطالبة على اتخاذ القرارات .
- ٤- تحقيق الصحة النفسية للطلاب والمساهمة في مساعدته وتدريبه على حل مشكلاته بنفسه .
- ٥- تنمية القدرة على التفاوض والتشاور وابداء الرأي بحرية ومسئولية .
- ٦- مساعده الطلاب الموهوبين وتحفيزهم عن طريق إعداد برامج أليات لتعليمهم ومتابعه تطبيقها .
- ٧- إكساب الطالب / الطالبة القدرة على التغير نحو الافضل والتكيف مع المتغيرات الغير متوقعة.
- ٨- تفعيل الانشطة الطلابية والمشاركة الفعالة من الطلاب .
- ٩- مشاركة الطلاب في القرارات من خلال نشر ثقافة الحوار والمجالس الاستشارية الطلابية وتفعيل أدوارها في الكلية .
- ١٠- تحديد الاحتياجات المستقبلية للطلاب في ظل رؤية الكلية وتطلعاتها المستقبلية .
- ١١- متابعة الاداء الاكاديمي لجميع الطلبة بشكل مستمر عن طريق المرشدين الأكاديمين ومسئولي شئون الطلاب وحصر حالات التعثر الاكاديمي .
- ١٢- دراسة حالات التعثر الاكاديمي بشكل منفرد .

- ١٣- دراسة الحالات الطلابية ذات الحاجة الى خدمات نفسية أو اجتماعية أو دعم مادي والمساعدة في التغلب على هذه المشاكل إما بشكل مباشر عن طريق إدارة الكلية او بالاحالة للمتخصصين والتنسيق مع الجهات المتخصصة ذات العلاقة في الجامعة .
- ١٤- عقد الندوات والدورات اللازمة لتنمية مهارات الطلاب التحصيلية والفكرية والتفاعلية لتنمية مفهوم الشخصية الايجابية لديهم ودفعهم الى التميز على الصعيدين الاكاديمي والشخصي .
- ١٥- تقديم الاستشارات والتوجيهات الوظيفية للطلبة وتعريفهم بفرص العمل المتاحة وتعزيز قدرتهم على الاختيار عن طريق الاستعانة بذوى الخبرة في الكلية والدعوة للمتخصصين والمهتمين من ارباب العمل
- ١٦- إستقبال الطلاب المستجدين وتهيئتهم وإعدادهم للحياة الدراسية ومساعدتهم على التكيف والانخراط في الجو التعليمي للكلية بشكل سريع وميسر عن طريق تعريفهم بخدمات الوحدة وتلبية احتياجاتهم .
- ١٧- عقد دورات إرشادية تساعد الطلاب على تخطي المشكلات الإجتماعية التي تواجههم وتحقيق التوافق الإجتماعي وتعزيز القدرات الاجتماعية لديهم .

نماذج الإرشاد الأكاديمي

نماذج الإرشاد الأكاديمي

يحتوى دليل الإرشاد الأكاديمي على مجموعة من النماذج والمستندات والإرشادات الداعمة سواء للمرشد الأكاديمي أو الطالب وهي كالتالى :

| م | البند |
|---|---|
| ١ | مخطط تسلسل عمل الإرشاد الأكاديمي |
| ٢ | قائمة محتويات ملف الإرشاد الأكاديمي |
| ٣ | نموذج إرشاد (١) قائمة بأسماء الطلاب المسئول عنهم المرشد الأكاديمي |
| ٤ | نموذج إرشاد (٢) الإرشادات التنظيمية بين المرشد الأكاديمي والطالب |
| ٥ | نموذج (٣) إستمارة بيانات الطالب الشخصية |
| ٦ | نموذج (٦) إستمارة متابعة غياب الطالب |
| ٧ | نموذج (٧) إستمارة متابعة درجات طالب |
| ٨ | نموذج إرشاد (٨) محضر (إجتماع / تواصل) مع ولى أمر طالب |
| ٩ | نماذج إرشاد (٩) التقرير الختامى للمرشد الأكاديمي |

مخطط تسلسل عمل الإرشاد الأكاديمي

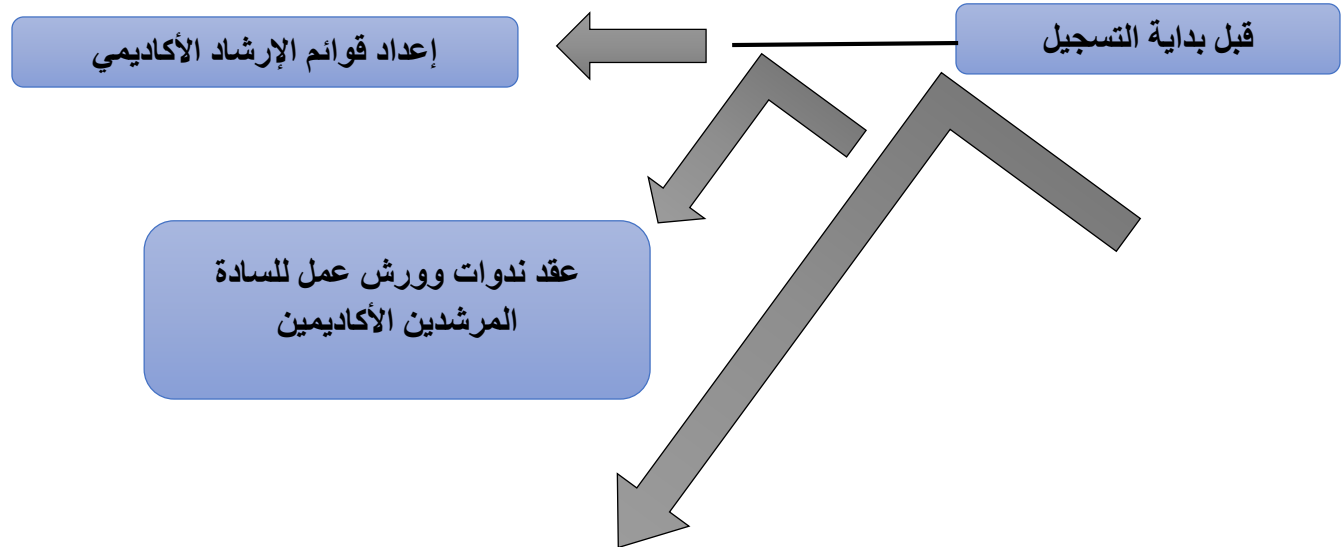

تسليم كل مرشد :

- مخطط تسلسل عمل الإرشاد الأكاديمي .
- نماذج الإرشاد الأكاديمي .
- نسخة إلكترونية من اللائحة تشمل على قائمة مقررات التخصص الدراسي المؤدية لتخرج الطالب .
- قواعد التسجيل وفقا للمعدل .
- نسخة إلكترونية من جداول الدراسة .
- جداول الإمتحانات .
- نسخة إلكترونية من دليل الطالب ودليل الإرشاد الأكاديمي .

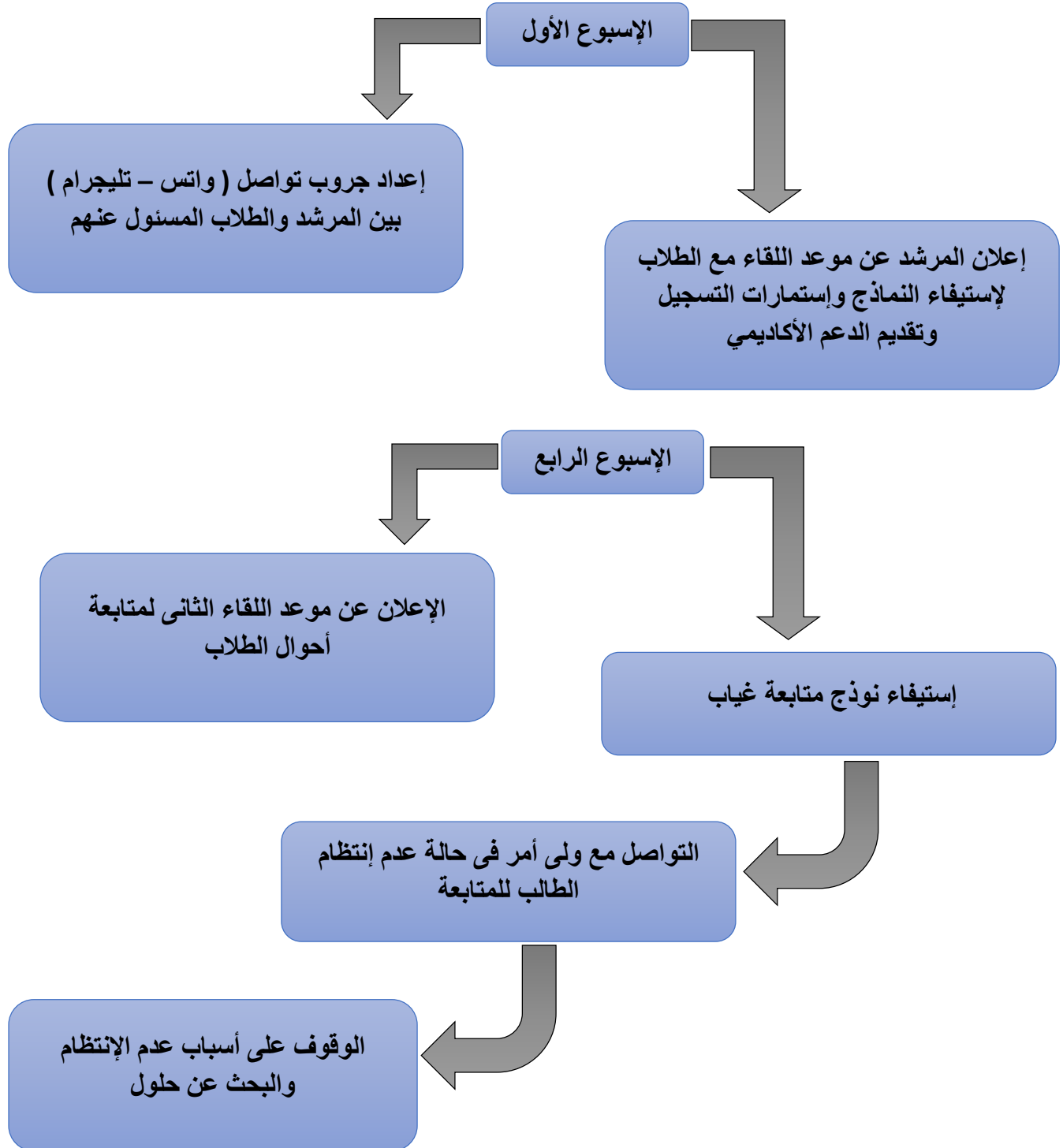

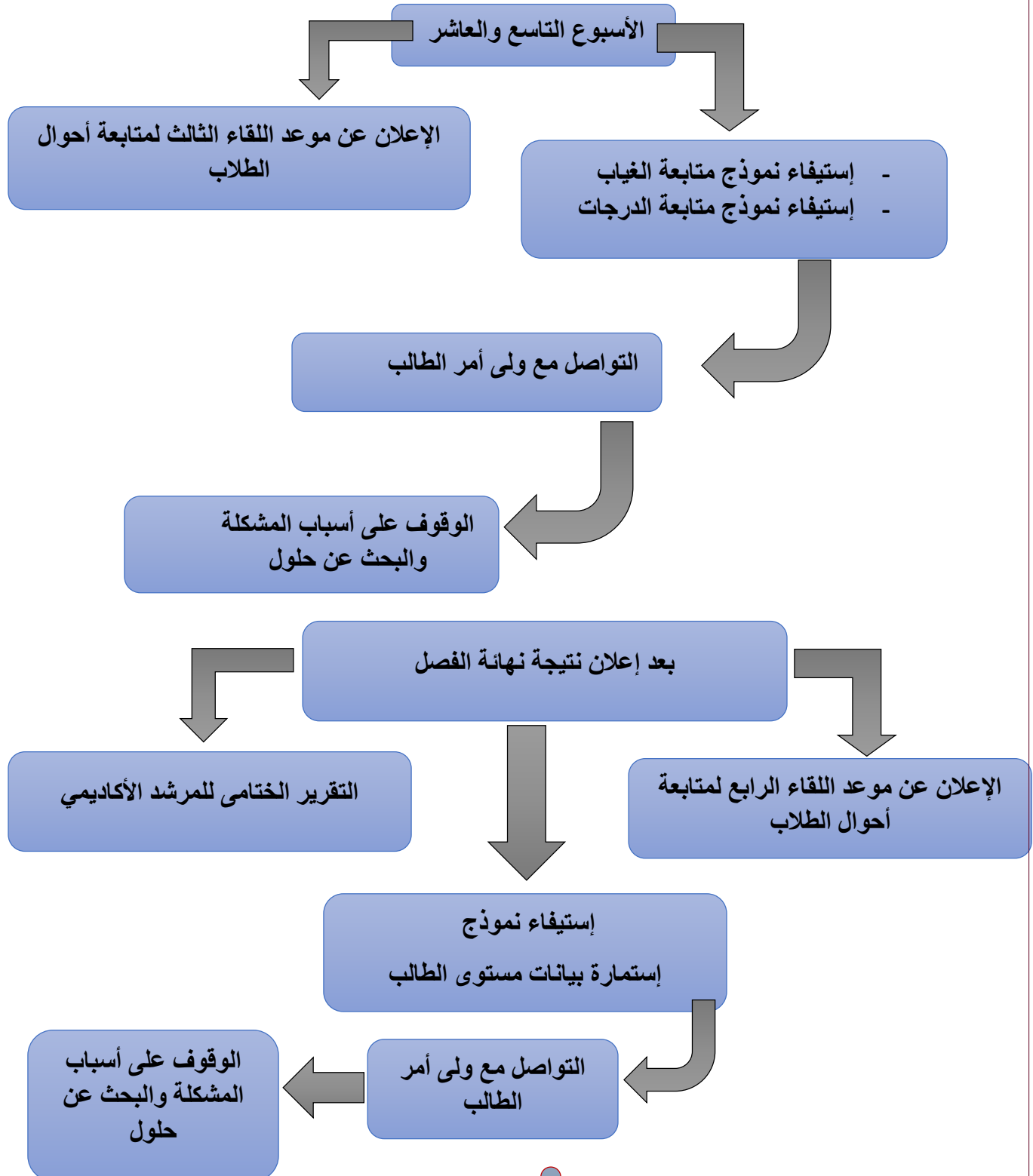

قائمة محتويات ملف الإرشاد الأكاديمي

| م | البيانات | ملاحظات |
|----|--|-------------------|
| ١ | القواعد العامة للتسجيل | ----- |
| ٢ | جدول التقييم | ----- |
| ٣ | الإرشادات التنظيمية بين المرشد الأكاديمي والطالب | نموذج إرشاد (١) |
| ٤ | إستمارة بيانات الطالب الشخصية | نموذج إرشاد (٢) |
| ٥ | إستمارة بيانات مستوى الطالب | نموذج إرشاد (٣) |
| ٦ | إستمارة تسجيل المقررات الدراسيه | ----- |
| ٧ | السجل الدراسي للطالب (Transcript) | ----- |
| ٨ | إستمارة متابعة غياب الطالب | نموذج إرشاد (٤) |
| ٩ | إستمارة متابعة درجات الطالب | نموذج إرشاد (٥) |
| ١٠ | محضر (إجتماع / تواصل) مع ولي أمر الطالب | نموذج إرشاد (٦) |
| ١١ | تقرير عن أداء الطالب | نموذج إرشاد (٧) |

نموذج إرشاد (١)

الإرشادات التنظيمية بين المرشد الأكاديمي والطالب

" يعتبر الإرشاد الأكاديمي أحد وجبات عضو هيئة التدريس / عضو الهيئه المعاونه وأحد الأنشطة الرئيسية المكمله لمهامه التدريسية والبحثية والإدارية " .

مهام المرشد الأكاديمي :

تكمن مهمة المرشد الأكاديمي في التركيز على أداء الطالب الجامعي منذ قبوله في إجمالاً المرحلة الجامعية حتى تخرجه وسوف تكون المهام الأساسية للمرشد الأكاديمي في السنة الأولى خاصة متابعة الطالب أثناء دراسته في الفصل الدراسي الأول من العام الجامعي ومن أهم واجبات المرشد الأكاديمي في هذه المرحلة :

- ١- تعريف الطالب بمفردات الخطة الدراسية للسنة الدراسية المقيد بها .
- ٢- الإلمام بالموارد المتاحة بالكلية وإرشاد الطلاب لأفضل السبل للاستفادة منها .
- ٣- تعريف الطالب بمواعيد الإختبارات الفصلية وإختبارات نهاية الفصل الدراسي والقواعد العامة المنظمة لها .
- ٤- تقييم أداء الطالب بعد اعلان درجات أعمال الفصل ودرجات العملى .
- ٥- الإلمام بكيفية تاجيل الفصل الدراسي أوالسنة كاملة .
- ٦- إلمام الطالب بأهمية حضور المحاضرات وتعرضه للحرمان إذا تعدى النسبة المحددة له في الغياب تبعاً للوائح الداخلية.
- ٧- إلمام الطالب بالعقوبات التي يتعرض لها إذا أخل بالسلوك داخل قاعات المحاضرات خاصة والحرم الجامعى عامة وتعرضه للفصل اذا حاول الغش في الإمتحانات .
- ٨- متابعة معدلات الطلاب فرز الطلاب وتحديد مستواهم العلمى،وتشجيع المتفوق حتى يستمر على ذلك، وإرشاد الطلاب ذوي المعدلات المنخفضة وتحفيزهم وتنبيههم للإجراءات المتبعة حيال ذلك حتى يتخطى المعوقات بسهولة ويسر .
- ٩- تعريف الطالب بالهيكل الإداري والتنظيمي للكلية والخدمات المقدمة في كليته وحقوقه وواجباته .
- ١٠- تشجيع الطالب لمراجعة مرشده الأكاديمى وفقاً للساعات المكتبية المعلنة .
- ١١- مساعدة الطلاب ذوي الظروف الخاصة للتغلب على إعاقاتهم ومشكلاتهم الصحية .
- ١٢- اكتشاف المهارات ومواهب التي يتمتع بها الطالب أملاً في تنميتها بشكل أفضل .
- ١٣- يقدم المرشد الأكاديمى تقرير خاص بالطلاب في نهاية كل فصل دراسى لوكيل الكلية لشئون التعليم والطلاب موضحاً ما تم تنفيذه من أنشطة وتوجيه للطلاب كما يقوم بتسليم استمارات متابعة الطلاب .

يجب على الطالب الإلتزام بالآتي :

- ١- إفادة المرشد الأكاديمي بالبيانات الشخصية (رقم التليفون - العنوان - بيانات ولى الأمر)
الصحيحه وتحديثها أولا بأول في حال حدوث أى تغيير بها .
- ٢- الإلتزام بالحضور لدى مرشده الأكاديمي في التوقيتات المعلنه للتسجيل أو أى أعمال تخص الإرشاد الأكاديمي
أو متى يتم إستدعاؤه من خلال مرشده الأكاديمي بالإضافة للإجتماعات الدوريه بالأسبوع (الأول - الرابع -
التاسع أو العاشر - بعد النتيجة) .
- ٣- الإستعانه بالمرشد الأكاديمي لحل مشاكل الطالب الدراسيه ومساعدته في رفع الأمر إلى إدارة الكلية .
- ٤- التوجه المباشر للمرشد الأكاديمي في حال حدوث أى مشكله تعيق الطالب في تقدمه الأكاديمي .

..... / المرشد الأكاديمي /

..... / توقيع الطالب /

" تسلم نسخه للطالب من خلال المرشد الأكاديمي في الأسبوع الأول الدراسى "

نموذج إرشاد (٢)

إستمارة بيانات الطالب الشخصية

صورة حديثة للطالب

(تستوفي في الأسبوع الأول الدراسي)

بيانات الطالب

اسم الطالب:

تاريخ الميلاد:

كود الطالب :

عنوان المراسلات :

البريد الإلكتروني:

رقم الموبايل :

رقم الهاتف الأرضي :

بيانات ولي الأمر

اسم ولي الأمر:

صلة القرابة :

(يتم إرفاق صورة من بطاقة تحقيق الشخصية)

عنوان المراسلات :

البريد الإلكتروني :

رقم الموبايل :

رقم الهاتف الأرضي :

أقر أنا الطالب / بصحة جميع البيانات الموضحة أعلاه

وأتعهد بتحديثها لدى المرشد الأكاديمي فور حدوث أي تعديل بأي منها .

التاريخ:

توقيع الطالب :

نموذج إرشاد (٣)

Student Registration Data

| Level | Academic year | semester | No. of credit hours | | Average GPA | | Cumulative GPA | | Number of times you stumbled | Hours remaining | Student Signature |
|--------|----------------|----------|---------------------|------------|-------------|-------|----------------|-------|------------------------------|-----------------|-------------------|
| | | | Passed | registered | Grade | Value | Grade | Value | | | |
| First |٢٠..../٢٠ | 1st | | | | | | | | | |
| | | 2nd | | | | | | | | | |
| | | Summer | | | | | | | | | |
| second |٢٠..../٢٠ | 3rd | | | | | | | | | |
| | | 4th | | | | | | | | | |
| | | Summer | | | | | | | | | |
| Third |٢٠..../٢٠ | 5th | | | | | | | | | |
| | | 6th | | | | | | | | | |
| | | Summer | | | | | | | | | |
| Fourth |٢٠..../٢٠ | 7th | | | | | | | | | |
| | | 8th | | | | | | | | | |
| | | Summer | | | | | | | | | |
| Fifth |٢٠..../٢٠ | 9th | | | | | | | | | |
| | | 10th | | | | | | | | | |
| | | Summer | | | | | | | | | |

نموذج إرشاد (٤)

إستمارة متابعة غياب الطالب

(على المرشد الأكاديمي متابعة حضور وغياب الطلاب وإشراك ولي الأمر إن تطلب ذلك)

| تاريخ البيان : | | | مسلسل |
|-----------------|-----------------|------------|-------|
| عدد غياب النظري | عدد غياب العملي | اسم المقرر | |
| | | | ١ |
| | | | ٢ |
| | | | ٣ |
| | | | ٤ |
| | | | ٥ |
| | | | ٦ |
| | | | ٧ |
| | | | ٨ |
| | | | ٩ |
| | | | ١٠ |

توقيع الطالب :

| أسباب غياب الطالب: | |
|--------------------|-----------------|
| | ظروف مرضية : |
| | ظروف اجتماعية : |
| | أخرى تذكر: |

الإجراء المتخذ من المرشد الأكاديمي مع الطالب لحل المشكلة :

.....

.....

.....

.....

توقيع المرشد الأكاديمي :

توقيع الطالب :

نموذج إرشاد (٥)

إستمارة متابعة درجات الطالب

(على المرشد الأكاديمي استدعاء الطالب لمتابعة الدرجات وتقديم الدعم)

| درجات منتصف الفصل الدراسي | | | |
|---------------------------|------------|------------------|-------------|
| م | اسم المقرر | درجة منتصف الفصل | درجة العملي |
| ١ | | | |
| ٢ | | | |
| ٣ | | | |
| ٤ | | | |
| ٥ | | | |
| ٦ | | | |
| ٧ | | | |
| ٨ | | | |
| ٩ | | | |

توقيع الطالب:

الإجراءات المتخذة مع الطالب منخفض الدرجات:

.....

.....

توقيع الطالب: توقيع المرشد الأكاديمي:

نموذج إرشاد (٦)

محضر (إجتماع / تواصل) مع ولي أمر طالب

(يمكن الاستعانة بإدارة الكلية / لجنة الدعم والتوجيه الطلابي / أستاذ المقرر)

| | |
|-------------------|-------|
| اسم الطالب : | |
| كود الطالب : | |
| المستوى : | |
| المعدل الفصلي : | |
| المعدل التراكمي : | |

| اسم ولي الأمر | صلة القرابة | رقم موبايل ولي الأمر |
|---------------|-------------|----------------------|
| | | |

| طريقة التواصل | | | تاريخ التواصل | |
|---------------|---------|--------------|---------------|------------|
| اليوم | التاريخ | زيارة جامعية | اتصال هاتفي | رسالة نصية |
| | | خطاب | بريد الكتروني | |
| | | أخري | | |

أسباب التواصل / الاجتماع :

.....

.....

محاوِر النقاش :

.....

.....

الإجراءات والتوصيات :

.....

.....

| | | |
|-----------------|---------------------------------|------------------|
| توقيع ولي الأمر | عضو لجنة الدعم والتوجيه الطلابي | المرشد الأكاديمي |
| | | |

نموذج إرشاد (٧)

تقرير عن أداء طالب

Student's Performance Report

Academic Guide

القواعد الإسترشادية والمنظمة للتسجيل للطلاب لائحة الساعات المعتمدة والمعتمدة من مجلسي الكلية بجلستهما (*) بتاريخ ٢٥/٩/٢٠١٦ ، (#) بتاريخ ٢٩/٣/٢٠١٧

• أولاً: بالنسبة لطلاب المستوى الأول (المنقولين إلى المستوى الثاني) :

(١) الطلاب الحاصلين على معدل تراكمي (cGPA) ما بين (١,٨) إلى (١,٩٩) .

- يتم تصعيدهم إلى المستوى الثاني مع تسجيل جميع الساعات المقررة في المستوى الثاني .
- في حالة حصول الطالب في الفصل الدراسي الأول على معدل فصلي ($GPA \leq 2$) يسمح له بتسجيل مقرر إضافي في الفصل الدراسي الثاني من مقررات الرسوب .

(٢) الطلاب الحاصلين على معدل تراكمي (cGPA) ما بين (١,٥) إلى (١,٧٩) .

- يتم تصعيدهم إلى المستوى الثاني مع تسجيل الساعات التالية :
- عدد (١٣) ساعة فقط كحد أقصى في الفصل الدراسي الأول ، مع إلغاء تسجيل مقرر (عقاير ٢) .
 - عدد (١٤) ساعة فقط كحد أقصى في الفصل الدراسي الثاني، مع إلغاء تسجيل مقرر (ك. حلقية غيرمتجانسة)

(٣) الطلاب الحاصلين على معدل تراكمي (cGPA) ما بين (١) إلى (١,٤٩) .

- يتم تصعيدهم إلى المستوى الثاني مع تسجيل الساعات التالية :
- عدد (١٣) ساعة فقط كحد أقصى في الفصل الدراسي الأول ، مع إلغاء تسجيل مقرر (عقاير ٢) .
 - عدد (١٤) ساعة فقط كحد أقصى في الفصل الدراسي الثاني، مع إلغاء تسجيل مقرر (ك. حلقية غير متجانسة)

(٤) الطلاب الحاصلين على معدل تراكمي (cGPA) أقل من (١) .

- لا يتم تصعيدهم إلى المستوى الثاني، ويتم تسجيل عدد [١٢] ساعة فقط كحد أقصى في كل فصل دراسي
- ❖ على أن تطبق اللائحة الداخلية للكلية فيما يخص الإنذارات الأكاديمية.
- ملحوظة:** يسمح للطلاب المتعثرين والحاصلين على معدل تراكمي (cGPA) ما بين (١) إلى (١,٧٩) ، في حالة حصولهم على معدل فصلي في الفصل الدراسي الأول ($GPA \leq 2$) بتسجيل جميع مقررات الفصل الدراسي الثاني .

• **ثانياً: بالنسبة لطلاب المستوى الثاني (المنقولين إلى المستوى الثالث) :**

(١) الطلاب الحاصلين على معدل تراكمي (CGPA) ما بين (١,٨) إلى (١,٩٩) .

- يتم تصعيدهم إلى المستوى الثالث مع تسجيل جميع الساعات المقررة في المستوى الثالث .
- في حالة حصول الطالب في الفصل الدراسي الأول على معدل فصلي ($GPA \leq 2$) يسمح له بتسجيل مقرر إضافي في الفصل الدراسي الثاني من مقررات الرسوب .

(٢) الطلاب الحاصلين على معدل تراكمي (CGPA) ما بين (١,٥) إلى (١,٧٩) .

- يتم تصعيدهم إلى المستوى الثالث مع تسجيل الساعات التالية :
- عدد (١٤) ساعة فقط كحد أقصى في الفصل الدراسي الأول ، مع إلغاء تسجيل مقرر واحد فقط حسب حالة الطالب
 - تسجيل جميع الساعات المقررة في الفصل الدراسي الثاني .
 - في حالة حصول الطالب في الفصل الدراسي الأول على معدل فصلي ($GPA \leq 2$) يسمح له بتسجيل مقرر إضافي في الفصل الدراسي الثاني من مقررات الرسوب .

(٣) الطلاب الحاصلين على معدل تراكمي (CGPA) ما بين (١) إلى (١,٤٩) .

- يتم تصعيدهم إلى المستوى الثالث مع تسجيل الساعات التالية :
- عدد (١٤) ساعة فقط كحد أقصى في الفصل الدراسي الأول ، مع إلغاء تسجيل مقرر واحد فقط حسب حالة الطالب
 - تسجيل جميع الساعات المقررة في الفصل الدراسي الثاني.

(٤) الطلاب الحاصلين على معدل تراكمي (CGPA) أقل من (١) .

- لا يتم تصعيدهم إلى المستوى الثالث، ويتم تسجيل عدد [١٢] ساعة فقط كحد أقصى في كل فصل دراسي ، على أن تكون أولوية التسجيل من مقررات المستوى الأدنى .

• **ثالثا: بالنسبة لطلاب المستوى الثالث (المنقولين إلى المستوى الرابع) :**

(١) الطلاب الحاصلين على معدل تراكمي (cGPA) ما بين (١,٨) إلى (١,٩٩) .

يتم تصعيدهم إلى المستوى الرابع مع تسجيل جميع الساعات المقررة في المستوى الرابع .

- في حالة حصول الطالب في الفصل الدراسي الأول على معدل فصلي ($GPA \leq 2$) يسمح له بتسجيل مقرر إضافي في الفصل الدراسي الثاني من مقررات الرسوب .

(٢) الطلاب الحاصلين على معدل تراكمي (cGPA) ما بين (١,٥) إلى (١,٧٩) .

يتم تصعيدهم إلى المستوى الرابع مع تسجيل الساعات التالية :

- عدد (١٧) ساعة فقط كحد أقصى في الفصل الدراسي الأول .
- عدد (١٦) ساعة فقط كحد أقصى في الفصل الدراسي الثاني .
- في حالة حصول الطالب في الفصل الدراسي الأول على معدل فصلي ($GPA \leq 2$) يسمح له بتسجيل جميع مقررات الفصل الدراسي الثاني .

(٣) الطلاب الحاصلين على معدل تراكمي (cGPA) ما بين (١) إلى (١,٤٩) .

يتم تصعيدهم إلى المستوى الرابع مع تسجيل الساعات التالية :

- عدد (١٧) ساعة فقط كحد أقصى في الفصل الدراسي الأول .
- عدد (١٦) ساعة فقط كحد أقصى في الفصل الدراسي الثاني .

(٤) الطلاب الحاصلين على معدل تراكمي (cGPA) أقل من (١) .

- لا يتم تصعيدهم إلى المستوى الرابع، ويتم تسجيل عدد [١٢] ساعة فقط في كل فصل دراسي ، مع إلغاء تسجيل مقرر (الطفيليات) في الفصل الدراسي الثاني، على أن تكون أولوية التسجيل من مقررات المستوى الأدنى .

القواعد الاسترشادية وآليات التسجيل للطلاب للفصل الدراسي الاول ٢٠٢٣/٢٠٢٤ لائحة الفارم دي

والمعتمده من مجلس الكلية بجلسته رقم (٧٧٢) بتاريخ ٢٠٢٣/٩/٢٠

• طلاب مقيدين مستوي رابع في العام الجامعي ٢٠٢٣/٢٠٢٤

- الطلاب الحاصلين علي معدل فصلي اقل من (١) في الفصل الدراسي الثاني ٢٠٢٢/٢٠٢٣ يتم تسجيل (١٢) ساعة معتمدة فقط من مقررات مستوي خامس وتأجيل مقررات الرسوب للفصل الصيفي .
- في حالة تسجيل مقرر صيدلة اكلينيكية (١) للطلاب الراسبين في مقرر فارماكولوجي (١) يتم تسجيل المقررين بالتوازي وفقا لمادة (٦) بند (٢) من اللائحة مع كتابة اقرار من ولي الطالب .
- في حالة تسجيل مقرر كيمياء دوائية (٣) للطلاب الراسبين في مقرر كيمياء عضوية صيدلية (٣) يتم تسجيل المقررين بالتوازي وفقا لمادة (٦) بند (٢) من اللائحة مع كتابة اقرار من ولي الطالب .

• طلاب مقيدين مستوي ثالث في العام الجامعي ٢٠٢٣/٢٠٢٤

اولا: الطلاب الحاصلين علي معدل فصلي اقل من (١) في الفصل الدراسي الثاني ٢٠٢٢/٢٠٢٣ (عدد مرات التعثر ١ أو ٢) يتم تسجيل (١٢) ساعة معتمدة فقط وفقا للترتيب التالي :

- ١- تسجيل مقرر كيمياء دوائية ١ (للطلاب المجتازين كيمياء عضوية صيدلية ٣ ، وتسجيل مقرر كيمياء دوائية ١ بالتوازي مع مقرر كيمياء عضوية صيدلية ٣ السابق دراسته والرسوب فيه وفقا لمادة (٦) بند (٢) من اللائحة مع كتابة اقرار من ولي الطالب .
- ٢- استكمال الساعات من مقررات المستوي الرابع وفقا لجدول الامتحانات وتأجيل مقررات الرسوب للفصل الصيفي .

ثانيا: الطلاب الحاصلين علي معدل فصلي اقل من (١) في الفصل الدراسي الثاني ٢٠٢٢/٢٠٢٣ (عدد مرات التعثر ٣ فأكثر) : يتم تسجيل (١٢) ساعة معتمدة فقط وفقا للترتيب التالي :

- ١- تسجيل مقررات المستوي الثالث (فارماكولوجي (١) .
- ٢- يتم تسجيل مقررات المستوي الثاني (علم وظائف الاعضاء - صيدلانيات ١ - كيمياء عضوية صيدلية ٣) .
- ٣- تسجيل مقرر كيمياء دوائية ١ (للطلاب المجتازين كيمياء عضوية صيدلية ٣) وتسجيل مقرر كيمياء دوائية ١ بالتوازي مع مقرر كيمياء عضوية صيدلية ٣ السابق دراسته والرسوب فيه وفقا لمادة (٦٩) بند (٢) من اللائحة مع كتابة اقرار من ولي الطالب .
- ٤- استكمال الساعات ان وجد من مقررات المستوي الاول والثاني والثالث .

• طلاب مقيدين مستوي ثاني في العام الجامعي ٢٠٢٣/٢٠٢٤

اولا: الطلاب الحاصلين علي معدل فصلي اقل من (١) في الفصل الدراسي الثاني ٢٠٢٣/٢٠٢٢ (عدد مرات التعثر (١) : يتم تسجيل (١٢) ساعة معتمدة فقط وفقا للترتيب التالي :

- ١- تسجيل مقررات المستوي الثاني (علم وظائف الاعضاء - صيدلانيات ١ - كيمياء عضوية صيدلية ٣) .
- ٢- تسجيل مقرر فارماكولوجي ١ (للطلاب المجتازين علم وظائف الاعضاء) - وتسجيل مقرر فارماكولوجي ١ بالتوازي مع مقرر علم وظائف الاعضاء السابق دراسته والرسوب فيه وفقا لمادة (٦) بند (٢) من اللائحة مع كتابة اقرار من ولي امر الطالب .
- ٣- استكمال الساعات ان وجد من مقررات المستوي الثالث او مقررات المستوي الاول والثاني .

ثانيا : طلاب حاصلين علي معدل فصلي اقل من (١) في الفصل الدراسي الثاني في العام الجامعي ٢٠٢٣/٢٠٢٢ (عدد مرات التعثر ٢ فأكثر) : يتم تسجيل (١٢) ساعة معتمدة فقط وفقا للترتيب التالي :

- ١- تسجيل مقررات المستوي الثاني (علم وظائف الاعضاء - صيدلانيات ١ - كيمياء عضوية صيدلية ٣) .
- ٢- تسجيل باقي مقررات الرسوب من المستوي الاول والثاني .
- ٣- تسجيل مقرر فارماكولوجي ١ (للطلاب المجتازين علم وظائف الاعضاء) - وتسجيل مقرر فارماكولوجي ١ بالتوازي مع مقرر علم وظائف الاعضاء السابق دراسته والرسوب فيه وفقا لمادة (٦) بند (٢) من اللائحة مع كتابة اقرار من ولي امر الطالب .
- ٤- استكمال الساعات ان وجد من مقررات المستوي الثالث .

ثالثا : طلاب حاصلين علي معدل فصلي من (١ إلى ١,٣) في الفصل الدراسي الثاني في العام الجامعي ٢٠٢٣/٢٠٢٢ (عدد مرات التعثر ٢ فأكثر) : يتم تسجيل عدد الساعات المقررة للمستوي الثالث (١٨) ساعة علي ان يكون تسجيل المقررات وفقا للترتيب التالي :

- ١- تسجيل مقررات المستوي الثاني (علم وظائف الاعضاء - صيدلانيات ١ - كيمياء عضوية صيدلية ٣) .
- ٢- تسجيل مقرر فارماكولوجي ١ (للطلاب المجتازين علم وظائف الاعضاء) - وتسجيل مقرر فارماكولوجي ١ بالتوازي مع مقرر علم وظائف الاعضاء السابق دراسته والرسوب فيه وفقا لمادة (٦) بند (٢) من اللائحة مع كتابة اقرار من ولي امر الطالب .
- ٣- استكمال الساعات من مقررات المستوي الثالث او مقررات المستوي الاول والثاني ان وجد .

رابعا : طلاب حاصلين علي معدل فصلي من (١ إلى ١,٣) في الفصل الدراسي الثاني في العام الجامعي ٢٠٢٢/٢٠٢٣ (عدد مرات التعثر ١ أو لا يوجد) : يتم تسجيل عدد الساعات المقررة للمستوي الثالث (١٨) ساعة ويمكن زيادة الساعات الي الحد الاقصي ٢٢ ساعة علي ان يكون تسجيل المقررات وفقا للترتيب التالي :

- ١- تسجيل مقررات المستوي الثاني (علم وظائف الاعضاء - صيدلانيات ١ - كيمياء عضوية صيدلية ٣) .
- ٢- تسجيل باقي مقررات الرسوب من المستوي الاول والثاني .
- ٣- تسجيل مقرر فارماكولوجي ١ (للطلاب المجتازين علم وظائف الاعضاء) - وتسجيل مقرر فارماكولوجي ١ بالتوازي مع مقرر علم وظائف الاعضاء السابق دراسته والرسوب فيه وفقا لمادة (٦) بند (٢) من اللائحة مع كتابة اقرار من ولي امر الطالب .
- ٤- اسكمال الساعات من مقررات المستوي الثالث ان وجد .

• الطلاب القدامى المقيدين مستوي اول في العام الجامعي ٢٠٢٣/٢٠٢٤

اولا : الطلاب الحاصلين علي معدل فصلي اقل من (١) في الفصل الدراسي الثاني ٢٠٢٢/٢٠٢٣ (إجمالي عدد مرات التعثر ١) : يتم تسجيل العبء الدراسي (١٢) ساعة فقط علي ان تكون اولوية التسجيل علي النحو التالي :

- ١- تسجيل مقررات المستوي الثاني (علم وظائف الاعضاء - صيدلانيات ١ - كيمياء عضوية صيدلية ٣) .
- ٢- تستكمل الساعات من مقررات المستوي الاول او المستوي الثاني .

ثانيا : الطلاب الحاصلين علي معدل فصلي اقل من (١) في الفصل الدراسي الثاني ٢٠٢٢/٢٠٢٣ (اجمالي عدد مرات التعثر ٢ فأكثر) : يتم تسجيل العبء الدراسي (١٢) ساعة فقط علي ان تكون اولوية التسجيل علي النحو التالي :

- ١- تسجيل مقررات المستوي الثاني (علم وظائف الاعضاء - صيدلانيات ١ - كيمياء عضوية صيدلية ٣) .
- ٢- تستكمل مقررات الرسوب من مقررات المستوي الاول .
- ٣- تسجيل مقررات المستوي الثاني .

ثالثا : الطلاب الحاصلين علي معدل فصلي (من ١ إلى ١,٣) في الفصل الدراسي الثاني ٢٠٢٢/٢٠٢٣ (إجمال عدد مرات التعثر ١ أو لا يوجد) :

- يتم تسجيل حد اقصي عدد ساعات (١٩) ساعة معتمدة فقط علي ان تشمل علي مقررات (علم وظائف الاعضاء - صيدلانيات ١ - كيمياء عضوية صيدلية ٣) .

المرشد الأكاديمي



قائمة أسماء السادة أعضاء هيئة التدريس المرشدين الأكاديمين
للطلاب المستجدين (مستوى أول لائحة الفارم دي)
للعام الجامعي ٢٠٢٣/٢٠٢٤

| م | إسم عضو هيئة التدريس | القسم العلمي |
|---|------------------------------------|-------------------------------|
| 1 | أ.م.د / مروه السباعي على أبو الليل | العقاقير |
| 2 | أ.م.د / مها هشام عبدالقادر إبراهيم | الأدوية والسموم |
| 3 | د/ أحمد أبوبكر محمد سالم إبراهيم | الكيمياء الدوائية |
| 4 | د/ هبه سمير صلاح الأعمى | الكيمياء التحليلية الصيدلانية |
| 5 | د/ نورا أحمد عبدالله | الكيمياء التحليلية الصيدلانية |
| 6 | م.م / ساره عبدالحميد عبد القادر | الميكروبيولوجي والمناعة |
| 7 | م.م / علا عبدالعزيز أحمد | كيمياء عضوية صيدلانية |
| 8 | م.م / فاطمه محمد أمين مهني | الأدوية والسموم |

قائمة أسماء السادة أعضاء هيئة التدريس المرشدين الأكاديمين
للطلاب القدامى (لائحة الفارم دى)
للعام الجامعى ٢٠٢٣/٢٠٢٤

| القسم العلمى | إسم عضو هيئة التدريس | م |
|-------------------------------|--|----|
| الميكروبيولوجى والمناعة | أ. د / خالد حسين عبد الجليل | ١ |
| الكيمياء الدوائية | أ. د / نادية صبرى السيد الجوهري | ٢ |
| الكيمياء التحليلية الصيدلانية | أ. د / شيرين محمود السعيد شعلان | ٣ |
| الأدوية والسموم | أ. د / نشوى محمد عبد الفتاح أبو السعد | ٤ |
| الميكروبيولوجى والمناعة | أ.م.د / أريج مصطفى المهدي القصبى | ٥ |
| الأدوية والسموم | أ.م.د / رانيا رمضان عبد العزيز إبراهيم | ٦ |
| الكيمياء العضوية الصيدلانية | أ.م.د / وليد عبد الحكيم بيومى عطا | ٧ |
| الأدوية والسموم | أ.م.د / منار جمال عبدالحميد هلال | ٨ |
| الصيدلانيات | أ.م.د / جرمين نظير سلامه جرجس | ٩ |
| العقاقير | أ.م.د / يحيى يحيى محمد أمين | ١٠ |
| الأدوية والسموم | أ.م.د / مروه صلاح الدين زغلول | ١١ |
| الأدوية والسموم | أ.م.د / سارة محمد هشام حازم | ١٢ |
| الأدوية والسموم | د / هدى عزت محمد كفل | ١٣ |
| العقاقير | د / ساره أحمد عبدالله أبوزيد | ١٤ |
| العقاقير | د / ولاء محمد صفوت | ١٥ |
| الكيمياء العضوية الصيدلانية | د / شيرين محمد عبدالحى مصطفى | ١٦ |
| العقاقير | د / إيمان عزت عبدالحميد هلال | ١٧ |
| الصيدلانيات | د / ولاء إبراهيم عبد الهادى | ١٨ |
| الكيمياء العضوية الصيدلانية | د / وفاء على حسن عويس | ١٩ |
| الكيمياء الدوائية | د / أمل أيمن مصطفى | ٢٠ |
| الأدوية والسموم | د / أمنية أحمد عبدالمنعم | ٢١ |
| الكيمياء التحليلية الصيدلانية | د / أسماء كمال الدين أحمد | ٢٢ |
| الكيمياء الدوائية | د / أحمد رضا على سيد أحمد | ٢٣ |
| الميكروبيولوجى والمناعة | د / مها أحمد السيد مبروك | ٢٤ |
| الكيمياء الحيوية | د / الشيماء جمال عبدالسلام | ٢٥ |
| الكيمياء التحليلية الصيدلانية | د / هبه عبدالعزيز محمد أبوهيف | ٢٦ |
| الكيمياء الحيوية | د / نسمة عادل عبد الرازق | ٢٧ |
| الأدوية والسموم | د / محمود محمد محمود سماحه | ٢٨ |
| الكيمياء الدوائية | د / محمد أمير صبرى | ٢٩ |
| الكيمياء العضوية الصيدلانية | د / لمياء أسامه يوسف برهام | ٣٠ |

| | | |
|--|--|----|
| الصيدلانيات | د/ هند محمد عنتر محمد | ٣١ |
| الصيدلة الإكلينيكية والممارسة الصيدلانية | د / منى محمد فتحي خالد الطملاوى | ٣٢ |
| الكيمياء الدوائية | د / إيمان طارق محمد السيد ورده | ٣٣ |
| الكيمياء الدوائية | م.م / آلاء عبدالله عبدالحميد محمد | ٣٤ |
| الصيدلانيات | م.م / راندا هانى إسماعيل إسماعيل | ٣٥ |
| الكيمياء الدوائية | م.م / محاسن محمد فؤاد محمد عبده | ٣٦ |
| الكيمياء الدوائية | م.م / ساره عادل إبراهيم إبراهيم درويش | ٣٧ |
| الكيمياء العضوية الصيدلانية | م.م / إيمان السيد نصر العدل | ٣٨ |
| الكيمياء العضوية الصيدلانية | م.م / مروه إسماعيل عبداللطيق سراج | ٣٩ |
| الأدوية والسموم | م.م / يمى أشرف محمد إبراهيم السنباطى | ٤٠ |
| الكيمياء الدوائية | م.م / نرمين عادل السيد صابر قنديل | ٤١ |
| الكيمياء العضوية الصيدلانية | م.م / حامد وهيب حامد السيد الشافعى | ٤٢ |
| العقاقير | م.م / وليد أمير صبرى موسى | ٤٣ |
| الكيمياء الدوائية | م.م / حنان على عبدالرازق محمد أحمد | ٤٤ |
| العقاقير | م.م / عبدالله محمد على محمد هيكل | ٤٥ |
| الكيمياء الحيوية | م.م / منه الله السيد محمد زيادة | ٤٦ |
| الميكروبيولوجى والمناعة | م.م / زينب محمود أنور محمد هلال | ٤٧ |
| الكيمياء العضوية الصيدلانية | م.م / سميرة نشأت محمد الششتاوى | ٤٨ |
| العقاقير | م.م / نوران حسين رأفت عبدالفتاح | ٤٩ |
| الصيدلانيات | م.م / فاطمه بكر عبدالخالق إبراهيم على | ٥٠ |
| الصيدلانيات | م.م / آيه محمد أحمد أبو الفضل حسن | ٥١ |
| الصيدلانيات | م.م / نعمت صلاح لطفى السيد عزالدين | ٥٢ |
| العقاقير | م.م / محمود سليمان محمد مصطفى | ٥٣ |
| الكيمياء الدوائية | م.م / أمنية محمود ذكى عثمان والى | ٥٤ |
| الكيمياء الحيوية | م.م / سلوى رضا محمد أبو العلاء المتولى | ٥٥ |
| الكيمياء التحليلية الصيدلانية | م.م / شيماء مصطفى محمد عبدالحليم | ٥٦ |
| الكيمياء الحيوية | م.م / يمى عبدالله عبدالحكيم الليثى | ٥٧ |
| الأدوية والسموم | م.م / أحمد حسن السيد عيد مذكور | ٥٨ |
| الكيمياء التحليلية الصيدلانية | م.م / إيمان يسرى السيد محمد حنيش | ٥٩ |
| الأدوية والسموم | م.م / إسرائ جمال الدين عبدالمنعم السعيد الوصيف | ٦٠ |
| الأدوية والسموم | م.م / أمال جمال الدين عبدالمنعم السعيد الوصيف | ٦١ |
| الصيدلانيات | م.م / إيمان يحيى محمد جاب الله | ٦٢ |
| الصيدلانيات | م.م / هاجر أحمد إبراهيم عرنسه | ٦٣ |
| الميكروبيولوجى والمناعة | م.م / وسام أحمد محمد إبراهيم | ٦٤ |
| الصيدلانيات | م.م / يمى عادل محمد كامل على جبر | ٦٥ |

تقرير طلاب المرشد الاكاديمي
الدكتور خالد حسين عبد الجليل
كلية الصيدلة

| المستوى | برنامج الطالب | اسم الطالب | م |
|---------|---------------|--|----|
| الثاني | فارم دى | ابرار سعد طه محمد طه | 1 |
| الثاني | فارم دى | ابراهيم محمد اسماعيل المتولى الحكيم | 2 |
| الثاني | فارم دى | ابراهيم وليد المتولى رمضان نوارج | 3 |
| الأول | فارم دى | احلام صالح عباس محمد السيد | 4 |
| الثاني | فارم دى | احمد ابراهيم محمد ابراهيم عبدالوهاب | 5 |
| الأول | فارم دى | احمد ابوالعينين ابوالعينين البدر اوى قنديل | 6 |
| الأول | فارم دى | احمد اسامه عمر عبدالسميع | 7 |
| الأول | فارم دى | احمد اشرف احمد على فياض | 8 |
| الأول | فارم دى | احمد السعيد الوهيدى عبدالمجيد | 9 |
| الأول | فارم دى | احمد السيد احمد سلامه | 10 |
| الأول | فارم دى | احمد ايمن عبدالحميد مسعد نورالدين | 11 |
| الأول | فارم دى | احمد ايمن محمد فؤاد جمعه عمر | 12 |
| الأول | فارم دى | احمد ثروت عرفه الباز على | 13 |
| الأول | فارم دى | احمد حسام محمد صالح مطاوع | 14 |
| الأول | فارم دى | احمد حسن على حسن عبده | 15 |
| الأول | فارم دى | احمد حمدى عبدالعظيم رمضان | 16 |
| الأول | فارم دى | احمد خالد السيد ابراهيم الناهى | 17 |
| الأول | فارم دى | احمد خالد بيومى عبدالعاطى | 18 |
| الثاني | فارم دى | احمد خالد حامد اسماعيل جوهر | 19 |
| الأول | فارم دى | احمد خالد نعيم ابوالمعاطى | 20 |
| الثاني | فارم دى | احمد خيرى محمد محمود الشريبنى | 21 |
| الأول | فارم دى | احمد رابض عبدالعزيز بدوى حامد | 22 |
| الأول | فارم دى | احمد رفعت المتولى عبده محمد خضر | 23 |
| الأول | فارم دى | احمد سمير عبدالبديع محمد محمد الدبوني | 24 |
| الثاني | فارم دى | امير ايمن احمد السيد عطا | 25 |

تقرير طلاب المرشد الاكاديمي
الدكتور نادية صبري السيد محمد
كلية الصيدلة

| المستوى | برنامج الطالب | اسم الطالب | م |
|---------|---------------|------------------------------------|----|
| الأول | فارم دى | احمد سمير فتحى عبدالحميد عثمان | 1 |
| الأول | فارم دى | احمد شريف احمد احمد القرشومى | 2 |
| الثانى | فارم دى | احمد شعبان عبدالهادى السعيد سعد | 3 |
| الثانى | فارم دى | احمد طلال ياسين هلال سرحان | 4 |
| الأول | فارم دى | احمد طه محمد الشحات محمد | 5 |
| الأول | فارم دى | احمد طه محمد فهيم حسن | 6 |
| الأول | فارم دى | احمد عامر السيد السيد | 7 |
| الثانى | فارم دى | احمد عبدالحميد احمد الطويل | 8 |
| الأول | فارم دى | احمد عبدالحميد سالم عثمان | 9 |
| الأول | فارم دى | احمد عبدالله عبدالجليل السيد مصطفى | 10 |
| الأول | فارم دى | احمد عصام محمد عبدالشافي الشحات | 11 |
| الأول | فارم دى | احمد على عبدالخالق على بدوى | 12 |
| الأول | فارم دى | احمد على عبدالله على | 13 |
| الأول | فارم دى | احمد لطفى محمود حافظ | 14 |
| الأول | فارم دى | احمد ماهر محمد الدندراوى عبدالمنعم | 15 |
| الأول | فارم دى | احمد مجدى محمد على البلتاجى | 16 |
| الأول | فارم دى | احمد محمد ابراهيم ابراهيم البيومى | 17 |
| الثانى | فارم دى | احمد محمد احمد ابراهيم رضوان | 18 |
| الأول | فارم دى | احمد محمد احمد الشريبنى | 19 |
| الأول | فارم دى | احمد محمد البيومى عبدالقوى | 20 |
| الثانى | فارم دى | احمد محمد السيد احمد على | 21 |
| الثانى | فارم دى | احمد محمد السيد البدوى محمد حامد | 22 |
| الأول | فارم دى | احمد محمد زين الدين احمد جبر | 23 |
| الثانى | فارم دى | احمد محمد عبدالمنعم السيد اسماعيل | 24 |
| الأول | فارم دى | احمد محمد على ابراهيم | 25 |
| الأول | فارم دى | احمد مصطفى محمود السيد على | ٢٦ |
| الأول | فارم دى | احمد منتصر عبدالله عبدالرحمن | ٢٧ |

تقرير طلاب المرشد الاكاديمي
الدكتور شيرين محمود السعيد شعلان
كلية الصيدلة

| م | اسم الطالب | برنامج الطالب | المستوى |
|----|---|---------------|---------|
| 1 | احمد هانى ابراهيم حسن الدريني | فارم دى | الأول |
| 2 | احمد هانى سمير احمد ابوسبع | فارم دى | الأول |
| 3 | احمد هيسم لطفى احمد حسنين | فارم دى | الأول |
| 4 | ادهم احمد محمد محمد | فارم دى | الأول |
| 5 | ادهم عبدالحكيم عبدالنعيم عبدالغنى المغازى | فارم دى | الأول |
| 6 | ارساني عاطف وليم عزيز يعقوب | فارم دى | الأول |
| 7 | اسراء ابراهيم المرسي عبدالصمد | فارم دى | الثاني |
| 8 | اسراء السعيد متولى جمعه | فارم دى | الثاني |
| 9 | اسراء السيد فتحى نصر الشناوى | فارم دى | الأول |
| 10 | اسراء السيد محمود محمد شلبي | فارم دى | الأول |
| 11 | اسراء رضا ابراهيم غريب | فارم دى | الثاني |
| 12 | اسراء معتصم صلاح عبدالقادر | فارم دى | الثاني |
| 13 | اسراء ممدوح مصطفى محمد نجم | فارم دى | الأول |
| 14 | اسلام عادل صالح احمد ابوالعينين | فارم دى | الأول |
| 15 | اسلام وليد يونس مصباح | فارم دى | الأول |
| 16 | اسماء اشرف فتحى نافع مصطفى | فارم دى | الثاني |
| 17 | اسماء عاطف عيد على | فارم دى | الثاني |
| 18 | اسماء قدرى عبدالله محمد على | فارم دى | الأول |
| 19 | اسماء محمد عبدالله ايوب وهدان | فارم دى | الثاني |
| 20 | اسماء محمود السيد محمد على | فارم دى | الأول |
| 21 | اسماء ناجي عبده مصطفى عطاالله | فارم دى | الثاني |
| 22 | اسماء وفاء محمد ابوالمعاطي خاطر | فارم دى | الأول |
| 23 | اسماء يحيى السيد السيد عبدالجليل | فارم دى | الثاني |
| 24 | اسماعيل رضا اسماعيل احمد | فارم دى | الأول |
| 25 | اسماعيل عبدالعزيز السيد عبدالعزيز عبدالرحمن | فارم دى | الأول |
| 26 | اشرف رجب حسن محمد حسن | فارم دى | الأول |
| 27 | اشرف محمود لمعى عسكر | فارم دى | الأول |
| 28 | افنان وليد عبدالغفار جويلي | فارم دى | الثاني |

تقرير طلاب المرشد الاكاديمي
الدكتور نشوى محمد عبد الفتاح ابو السعد
كلية الصيدلة

| م | اسم الطالب | برنامج الطالب | المستوى |
|----|--------------------------------------|---------------|---------|
| 1 | آلاء ابراهيم صابر ناصف المتولى | فارم دى | الأول |
| 2 | آلاء جمعه ابراهيم احمد | فارم دى | الثاني |
| 3 | آلاء حمدى محمد ابوعيدة | فارم دى | الثاني |
| 4 | آلاء صلاح المتولى حمزه السكرى | فارم دى | الثاني |
| 5 | آلاء محمد ابراهيم عبدالبصير البسيونى | فارم دى | الأول |
| 6 | آلاء محمود مصطفى حجازى مصطفى | فارم دى | الثاني |
| 7 | آلاء معتز فكرى ابراهيم البيومى | فارم دى | الثاني |
| 8 | الزهراء عوض عبدالحليم اسماعيل حجازى | فارم دى | الأول |
| 9 | الزهراء فريز فريز ابوالمعاطى عويد | فارم دى | الثاني |
| 10 | السعيد محمد السعيد عويس | فارم دى | الثاني |
| 11 | السعيد مصباح معتز السعيد زرد | فارم دى | الثاني |
| 12 | الشيمااء محمود محمد الشبراوى | فارم دى | الثاني |
| 13 | امال بلال عبدالحكيم فرح عبدالنبي | فارم دى | الثاني |
| 14 | امال محمد عبدالله الشريبنى | فارم دى | الأول |
| 15 | امانى عزت عبدالعزيز محمد الشيخ | فارم دى | الأول |
| 16 | امجد محمد عبدالغفار محمد | فارم دى | الثاني |
| 17 | امل اشرف شحاته السيد | فارم دى | الأول |
| 18 | امل السيد احمد عبدالعاطى شعبان | فارم دى | الثاني |
| 19 | امل جمال ابراهيم ابراهيم رفاعى | فارم دى | الثاني |
| 20 | امنيه احمد محمد ابوالعلا | فارم دى | الثاني |
| 21 | امنيه حسام الدين ابراهيم على يوسف | فارم دى | الأول |
| 22 | امنيه فرج عبدالحميد عبدالمطلب | فارم دى | الثاني |
| 23 | امنيه محمد الشحات طه رزق | فارم دى | الأول |
| 24 | اميره احمد بدير ابوالعينين | فارم دى | الثاني |
| 25 | اميره احمد محمود عبدالمنعم | فارم دى | الثاني |
| 26 | اميره جهاد حامد عبدالهادى | فارم دى | الثاني |
| 27 | اميره محمود الشريبنى صلاح الشريبنى | فارم دى | الأول |

تقرير طلاب المرشد الاكاديمي
الدكتور أريج مصطفى المهدي القصبى
كلية الصيدلة

| م | اسم الطالب | برنامج الطالب | المستوى |
|----|--------------------------------------|---------------|---------|
| 1 | آيات رمضان زينهم عماره الببلي | فارم دى | الأول |
| 2 | آيات سامح لطفى مراد على | فارم دى | الثاني |
| 3 | آيه اشرف عبده المغاورى احمد | فارم دى | الثاني |
| 4 | آيه ايمن الدسوقي المتولى السيد | فارم دى | الثاني |
| 5 | آيه ايمن محمد احمد خطاب | فارم دى | الثاني |
| 6 | آيه حازم احمد صبرى فتحى عرابي | فارم دى | الأول |
| 7 | آيه محمد عمر طاهر على | فارم دى | الثاني |
| 8 | اميره حمدى فهمى عبدالعاطى عبده | فارم دى | الثاني |
| 9 | اميره رضا فايز عبدالجواد | فارم دى | الثاني |
| 10 | امينه احمد محمد عبدالعزيز خليل | فارم دى | الثاني |
| 11 | اندرى فادى فوزى روفائيل | فارم دى | الثاني |
| 12 | ايداد محمد منصور المرسى | فارم دى | الثاني |
| 13 | ايمان جمال محمد السباعى الطرابيلى | فارم دى | الثاني |
| 14 | ايمان صالح حامد صالح شهاب الدين | فارم دى | الثاني |
| 15 | ايمان محمد اشرف سامى احمد محمد سلامه | فارم دى | الثاني |
| 16 | ايمان محمد عبدالجواد عيسى | فارم دى | الأول |
| 17 | ايمان محمد على محمد على | فارم دى | الثاني |
| 18 | ايمان محمد فؤاد محمد احمد حماد | فارم دى | الثاني |
| 19 | ايمان محمد محمد احمد سعده | فارم دى | الثاني |
| 20 | ايمان محمد محمد عوض العمري | فارم دى | الثاني |
| 21 | ايمان محمود محمد شكرى عبدالرازق | فارم دى | الأول |
| 22 | ايمان هشام برهام عبدالرحمن محمد | فارم دى | الأول |
| 23 | ايمن عبدالعزيز محمد ابوحاتى | فارم دى | الأول |
| 24 | ايمن هشام ابوالمجد عبدالقادر محمد | فارم دى | الثاني |
| 25 | باسل سامح السيد حافظ بدر | فارم دى | الثاني |
| 26 | بسمله احمد محمد احمد | فارم دى | الأول |
| 27 | بسمله اشرف محمد جمال الشبراوى | فارم دى | الأول |
| 28 | بسمله حسن سيد احمد عبدالله | فارم دى | الأول |

تقرير طلاب المرشد الاكاديمي
الدكتور رانيا رمضان عبدالعزيز إبراهيم
كلية الصيدلة

| م | اسم الطالب | برنامج الطالب | المستوى |
|----|----------------------------------|---------------|---------|
| 1 | آلاء احمد حامد عيد عزاز | فارم دى | الأول |
| 2 | احمد جميل حسن العجمى | فارم دى | الأول |
| 3 | اسلام ابراهيم الطاهر السيد السيد | فارم دى | الأول |
| 4 | اسماء السيد عبدالقادر احمد رفاعى | فارم دى | الثانى |
| 5 | ايمن عطيه عبدالغنى عبدالغنى | فارم دى | الأول |
| 6 | شهاب محمد محمد الامام الحسينى | فارم دى | الثانى |
| 7 | عبدالله ايمن على ابوالمعاطى | فارم دى | الرابع |
| 8 | على محمد الشحات على | فارم دى | الأول |
| 9 | فارس ياسر محمد خالد منيسى | فارم دى | الأول |
| 10 | كريم حمدى زينهم جمعه | فارم دى | الأول |
| 11 | محمد ايهاب مصطفى مصطفى حرش | فارم دى | الرابع |
| 12 | محمد عصام محمود صبح محمد | فارم دى | الأول |
| 13 | محمود محمد مصطفى يوسف حبسه | فارم دى | الأول |
| 14 | محمود ناصر محمود عبدالفضيل | فارم دى | الأول |
| 15 | مصطفى وائل صبح طه العزب | فارم دى | الأول |
| 16 | معاذ عوض محمد على خطاب | فارم دى | الأول |

تقرير طلاب المرشد الاكاديمي
الدكتور وليد عبدالحكيم بيومي عطا
كلية الصيدلة

| م | اسم الطالب | برنامج الطالب | المستوى |
|----|------------------------------------|---------------|---------|
| 1 | احمد عطيه مختار رزق عبدالرازق | فارم دى | الأول |
| 2 | احمد محمد خميس محمد | فارم دى | الأول |
| 3 | اسماء سامح على عبدالقادر الاسود | فارم دى | الأول |
| 4 | اشرف محمد عبدالحميد عبدالقادر | فارم دى | الأول |
| 5 | ايمان احمد سمير عبدالعال | فارم دى | الأول |
| 6 | حسين عبدالعظيم الدسوقي طاحون | فارم دى | الأول |
| 7 | خالد احمد الحربى القناوى الحربى | فارم دى | الأول |
| 8 | ساره محمد عبده طالب | فارم دى | الثاني |
| 9 | سلمى ناصر مسعد عبدالحليم مزروع | فارم دى | الأول |
| 10 | سما سليمان سليمان محمد على | فارم دى | الأول |
| 11 | عبدالرحمن محمد يونس ابراهيم الزيات | فارم دى | الثالث |
| 12 | على ابراهيم على على | فارم دى | الأول |
| 13 | محمد هانى سامى عوض غالب | فارم دى | الأول |
| 14 | منى ايمن عبدالملك عبدالحميد على | فارم دى | الأول |
| 15 | مهند احمد محمد الموافى محمد | فارم دى | الثاني |
| 16 | هنا باسم عمادالدين خضر خلف | فارم دى | الثاني |

تقرير طلاب المرشد الاكاديمي
الدكتور منار جمال عبدالحميد هلال
كلية الصيدلة

| م | اسم الطالب | برنامج الطالب | المستوى |
|----|---|---------------|---------|
| 1 | منه محمد احمد احمد على الشرقاوى | فارم دى | الثاني |
| 2 | منه محمد عبدالعزيز مصطفى مصطفى | فارم دى | الثاني |
| 3 | منه هشام محمد عبدالعزيز محمد شومان | فارم دى | الأول |
| 4 | منى حامد على محمد البدوى | فارم دى | الثاني |
| 5 | منى فؤاد حسن الشافعى المرسي | فارم دى | الثاني |
| 6 | منى محمد بشير الحسينى غزى | فارم دى | الثاني |
| 7 | منى محمود جلال محمد احمد | فارم دى | الثاني |
| 8 | مها السيد حسن عبدالسلام عوض صالح | فارم دى | الثاني |
| 9 | مها عبدالقادر ابراهيم عبدالقادر ابوالعنين | فارم دى | الثاني |
| 10 | مها مصطفى رمضان مصطفى حسانين | فارم دى | الأول |
| 11 | مهاب محمد شحاته السيد | فارم دى | الثاني |
| 12 | مى ايمن شوقى ابراهيم محمد الخضرجى | فارم دى | الأول |
| 13 | مى سعد عبدالوهاب الجميل على | فارم دى | الثاني |
| 14 | مياده هشام عفيفى رمضان عبدالعزيز | فارم دى | الثاني |
| 15 | نادين السعيد على ابراهيم زيدان | فارم دى | الثاني |
| 16 | ناديه محمد جوهر السعيد محمد | فارم دى | الثاني |
| 17 | نانسى السيد عبداللطيف موسى قداح | فارم دى | الأول |
| 18 | نبيله السيد عبدالجواد محمد | فارم دى | الثاني |
| 19 | ندا ابراهيم محمد عبدالسلام | فارم دى | الثاني |
| 20 | ندى اشرف محمد الدسوقى البيار | فارم دى | الثاني |
| 21 | ندى الاتربى ابراهيم سليمان الاتربى | فارم دى | الثاني |
| 22 | ندى السيد جلال ابراهيم حسانين | فارم دى | الثاني |
| 23 | ندى خالد عبده الشريبنى حسنين | فارم دى | الأول |
| 24 | ندى عبدالرازق راجح حسنين العنانى | فارم دى | الثاني |
| 25 | ندى علاء ابراهيم زهرى عبدالرحمن | فارم دى | الثاني |
| 26 | ندى عماد محمد السيد العدل | فارم دى | الثاني |
| 27 | ندى فاروق على على محمد | فارم دى | الثاني |
| 28 | ندى محمد محمد عبدالغنى احمد محروس | فارم دى | الأول |
| 29 | نسرين حسن عبدالحميد محمد السيد ليله | فارم دى | الثاني |

تقرير طلاب المرشد الاكاديمي
الدكتور جرمين نظير سلامه جرجس
كلية الصيدلة

| م | اسم الطالب | برنامج الطالب | المستوى |
|----|--|---------------|---------|
| 1 | اسماء محمد عثمان محمود عوض | فارم دى | الثالث |
| 2 | الشيما يحي صلاح محمد | فارم دى | الثالث |
| 3 | اميره خالد محمد ابراهيم المهدي | فارم دى | الثالث |
| 4 | جمال احمد جمال عبدالحليم | فارم دى | الثاني |
| 5 | حسن احمد محمد حسن عبدالعزیز | فارم دى | الثاني |
| 6 | حسن محمد حسن احمد حسن الغندور | فارم دى | الثالث |
| 7 | رضا الشرييني على محمد على الديسطل | فارم دى | الثاني |
| 8 | عبدالرحمن مجدى عبدالمجيد السيد عبدالمجيد | فارم دى | الثالث |
| 9 | عبدالله محمد محمود الشرييني | فارم دى | الثاني |
| 10 | فاطمه سمير حافظ الحسيني الجندي | فارم دى | الثالث |
| 11 | كامل خالد عبدالعليم شحتو | فارم دى | الثالث |
| 12 | محمد عبدالنبي عبدالحافظ السعيد | فارم دى | الثاني |
| 13 | محمد نجاح حسين حسن حسين | فارم دى | الثالث |
| 14 | مى احمد حسن ادم | فارم دى | الثالث |
| 15 | ندى محمد محمود عبدالحميد | فارم دى | الثاني |
| 16 | هدى اكرم عبده محمد مشعل | فارم دى | الثالث |

تقرير طلاب المرشد الاكاديمي
الدكتور يحيى يحيى محمد أمين الدياسطى
كلية الصيدلة

| المستوى | برنامج الطالب | اسم الطالب | م |
|---------|---------------|-----------------------------------|----|
| الثالث | فارم دى | ابنسام اشرف عطيه ابراهيم خضير | 1 |
| الثاني | فارم دى | احمد الراعى حامد حسانين | 2 |
| الثالث | فارم دى | احمد السيد مهران السيد على | 3 |
| الرابع | فارم دى | احمد حمدى فوزى محمد عبدالجواد | 4 |
| الثالث | فارم دى | احمد رافد جاد الحق المتولى العاصى | 5 |
| الأول | فارم دى | احمد محمد احمد السعيد زيد | 6 |
| الأول | فارم دى | اميره محمود عبدالفضيل حسن حسن | 7 |
| الأول | فارم دى | حسن محمود احمد حسن | 8 |
| الأول | فارم دى | خالد فوزى طلبه خليل على | 9 |
| الأول | فارم دى | زياد محمد الصباحى السيد خيره | 10 |
| الثاني | فارم دى | ساره عبدالنبي عطيه عبداللطيف | 11 |
| الثالث | فارم دى | محمد اشرف حامد رمضان | 12 |
| الأول | فارم دى | محمد السيد ابراهيم عبدالوهاب | 13 |
| الأول | فارم دى | محمد عصام الدين رجائي عبدالرؤف | 14 |
| الثالث | فارم دى | ياسمين شعبان عبدالعزيز احمد | 15 |
| الأول | فارم دى | يوسف محمد السيد عبدالرحمن زهره | 16 |

تقرير طلاب المرشد الاكاديمي
الدكتور مروة صلاح الدين عثمان زغلول
كلية الصيدلة

| م | اسم الطالب | برنامج الطالب | المستوى |
|----|---|---------------|---------|
| 1 | بسمله شريف احمد ابوالفتوح احمد | فارم دى | الثاني |
| 2 | بسمله محمد عبدالسلام عبدالوهاب عبدالسلام | فارم دى | الثاني |
| 3 | بسمله محمود احمد محمود ضيف الله | فارم دى | الأول |
| 4 | بسمه احمد حمزه على الرفاعي | فارم دى | الثاني |
| 5 | بسمه عبده رشاد عبدالعاطى الزهيري | فارم دى | الأول |
| 6 | بسمه محمد عبدالرؤوف محمد ابراهيم | فارم دى | الثاني |
| 7 | بسمه محمد علاءالدين مصباح محمد عثمان | فارم دى | الأول |
| 8 | بسنت مجدى عبدالرحيم محمد حامد | فارم دى | الثاني |
| 9 | تسنيم محمد حامد محمد العوضى | فارم دى | الأول |
| 10 | تقى محمد احمد منصور | فارم دى | الثاني |
| 11 | جمال اسماعيل صبرى اسماعيل احمد | فارم دى | الثاني |
| 12 | جمال سامى جمال الدين حسن عيسى | فارم دى | الأول |
| 13 | جمال طلعت صابر عبدالمنعم العشرى | فارم دى | الأول |
| 14 | جنه سعد محمد على السيد | فارم دى | الثاني |
| 15 | جهاد عبدالمنعم ابراهيم عبدالمنعم البسيونى | فارم دى | الثاني |
| 16 | حازم امين مصطفى احمد | فارم دى | الثاني |
| 17 | حازم خالد مصطفى زكريا | فارم دى | الأول |
| 18 | حامد محمد حامد عوض جبر | فارم دى | الأول |
| 19 | حسام السعيد محمد محمود سليمان | فارم دى | الثاني |
| 20 | حسام محمد فوزى احمد ابوالمعاطى | فارم دى | الأول |
| 21 | حسين عادل عبدالرازق عبدالرازق عثمان | فارم دى | الأول |
| 22 | حكمت علاء مصطفى حسن بدوى | فارم دى | الثاني |
| 23 | حمدى محسن ابوغنييم على | فارم دى | الثاني |
| 24 | حنان الداودى السيد محمد مرزوق | فارم دى | الأول |
| 25 | خالد طارق احمد محمد ابوالعنين | فارم دى | الثاني |
| 26 | خالد محمد الشحات بدير العايق | فارم دى | الثاني |
| 27 | خلود ابراهيم محمد عرفان مقبل | فارم دى | الثاني |

تقرير طلاب المرشد الاكاديمي
الدكتور ساره محمد هشام حازم إبراهيم
كلية الصيدلة

| م | اسم الطالب | برنامج الطالب | المستوى |
|----|---------------------------------------|---------------|---------|
| 1 | عبدالرحمن علاء ابراهيم احمد الزهيري | فارم دى | الأول |
| 2 | عبدالله ابراهيم السيد محمد | فارم دى | الأول |
| 3 | عبدالله ايهاب محمود السعيد محمد | فارم دى | الثاني |
| 4 | عبدالله رجب مسعد ابراهيم حسن | فارم دى | الأول |
| 5 | عبدالله رمضان صقر فتوح سالم | فارم دى | الأول |
| 6 | عبدالله عبدالحليم محمد عبدالحليم محمد | فارم دى | الأول |
| 7 | عبدالله محمد المرسي السعيد السيد عجور | فارم دى | الأول |
| 8 | عبيد محمد سمير ابراهيم عثمان | فارم دى | الثاني |
| 9 | عصام عبدالحليم محمد عبدالحليم حسن | فارم دى | الأول |
| 10 | علا السعدى عبدالظاهر عارف النمراوى | فارم دى | الثاني |
| 11 | علا هلال عبدالفتاح احمد ابوالمعاطى | فارم دى | الأول |
| 12 | على ثروت احمد على شندى | فارم دى | الأول |
| 13 | على محمد محمد على حامد قرطام | فارم دى | الثاني |
| 14 | على محمود محمد السعيد العدل | فارم دى | الأول |
| 15 | علياء طارق المرسي فتحى | فارم دى | الثاني |
| 16 | علياء عبده حسن فهمى | فارم دى | الثاني |
| 17 | عماد نصر حمدى احمد غانم | فارم دى | الثاني |
| 18 | عمار محمد عثمان محمد فرحات | فارم دى | الثاني |
| 19 | عمر احمد فرحات محمد ابوالخير | فارم دى | الثاني |
| 20 | عمر سلامه عبدالعزيز محمد احمد | فارم دى | الأول |
| 21 | عمر طاهر محمد طاهر محمد الشريبي | فارم دى | الأول |
| 22 | عمر عبدالفتاح رمضان محمد حرزه | فارم دى | الأول |
| 23 | عمر محمود على حسن على | فارم دى | الأول |
| 24 | عمر وليد عبدالحميد الطنبولى | فارم دى | الأول |

تقرير طلاب المرشد الاكاديمي
الدكتور آلاء عبدالله عبد الحميد محمد
كلية الصيدلة

| المستوى | برنامج الطالب | اسم الطالب | م |
|---------|---------------|---|----|
| الأول | فارم دى | رنيم محمد عبدالمنعم على رزق نوفل | 1 |
| الأول | فارم دى | رنيم هاشم زين العابدين محمد هشام | 2 |
| الثاني | فارم دى | روان احمد كامل محمد ابوشريحه | 3 |
| الثاني | فارم دى | روان احمد مصطفى محمد عبدالرازق | 4 |
| الثاني | فارم دى | روان اشرف فهيم عبدالمحسن | 5 |
| الثاني | فارم دى | روان تامر السيد الوصيف نورالدين | 6 |
| الثاني | فارم دى | روان جهاد كمال عطيه البقرى | 7 |
| الأول | فارم دى | روان علاء محمد المتولى | 8 |
| الثاني | فارم دى | روينا السيد ابوضيف احمد | 9 |
| الثاني | فارم دى | روينه محمد محمود عبدالغنى عبدالغنى | 10 |
| الثاني | فارم دى | ريم السيد السيد ابوالذهب | 11 |
| الثاني | فارم دى | ريم الشافعى الشافعى عبدالعزيز | 12 |
| الثاني | فارم دى | ريم علاء حسين محمد يوسف | 13 |
| الثاني | فارم دى | ريم علاء عطيه محمد ابراهيم | 14 |
| الثاني | فارم دى | ريم محمد احمد السيد الاثرم | 15 |
| الأول | فارم دى | ريهام حسنين السعيد الغريب يوسف | 16 |
| الثاني | فارم دى | ريهام خالد محمد محمد مرزوق سالم | 17 |
| الأول | فارم دى | زياد احمد عبدالخالق السيد حوريه | 18 |
| الأول | فارم دى | زياد احمد عبدالمحسن احمد ابوالمعاطي | 19 |
| الأول | فارم دى | زياد خالد محمد عبدالعزيز | 20 |
| الثاني | فارم دى | زياد سعد ابراهيم عبدربه | 21 |
| الثاني | فارم دى | زياد شكرى ابراهيم عبداللطيف ابراهيم عوض | 22 |
| الثاني | فارم دى | زياد صبرى السعيد محمد | 23 |
| الثاني | فارم دى | زينب حمدى السعيد محمد نافع | 24 |
| الأول | فارم دى | زينب محمد جوده درويش | 25 |
| الثاني | فارم دى | زينه محمد محمود حسن ابراهيم | 26 |
| الأول | فارم دى | ساره ابراهيم عبدالوهاب ابراهيم محمد | 27 |

تقرير طلاب المرشد الاكاديمي
الدكتور هدى عزت محمد محمد كفل
كلية الصيدلة

| م | اسم الطالب | برنامج الطالب | المستوى |
|----|---|---------------|---------|
| 1 | آلاء عادل السيد محمد ابراهيم | فارم دى | الأول |
| 2 | آلاء فكرى طاهر عبدالمجيد زناقي | فارم دى | الأول |
| 3 | احمد اسامه عبدالرؤف ابوالمجد احمد حرك | فارم دى | الثالث |
| 4 | احمد محمد ابوالفتح ابراهيم البحراوى | فارم دى | الثالث |
| 5 | احمد وسيم توفيق على خليل | فارم دى | الثاني |
| 6 | السيد رضا السيد محمد عبدالله | فارم دى | الأول |
| 7 | رأفت مجدى السيد على الشوربجى | فارم دى | الثالث |
| 8 | ضياء الدين سعد محمد محمود مسعد | فارم دى | الأول |
| 9 | عبدالله رضا على السعيد الغندور | فارم دى | الأول |
| 10 | فاطمه الزهراء حسن عبده ابوعمار | فارم دى | الرابع |
| 11 | محمد حسام عبدالعليم الباز السيد | فارم دى | الرابع |
| 12 | محمود رأفت محمد انيس الدغيدى | فارم دى | الأول |
| 13 | محمود عبدالمنعم محمود محمد هلال عزالدين | فارم دى | الأول |
| 14 | محمود محمد حمدى احمد على | فارم دى | الأول |
| 15 | مريم هشام السيد عبدالمجيد المنير | فارم دى | الأول |

تقرير طلاب المرشد الاكاديمي
الدكتور ساره أحمد عبدالله أبوزيد
كلية الصيدلة

| المستوى | برنامج الطالب | اسم الطالب | م |
|---------|---------------|--|----|
| الأول | فارم دى | شهد محمد السيد البدوى الجرايحي ابوناصر | 1 |
| الثاني | فارم دى | شهد هشام محمد عبداللطيف | 2 |
| الثاني | فارم دى | شهد يحيى العبيدى محمود البيه | 3 |
| الأول | فارم دى | شيماء احمد صابر احمد صابر | 4 |
| الثاني | فارم دى | شيماء شعبان مصطفى ابراهيم | 5 |
| الأول | فارم دى | صبرى محمد السيد ابو حلاوه ابراهيم | 6 |
| الثاني | فارم دى | صفا جهاد مختار النعناع | 7 |
| الثاني | فارم دى | صفا محمد على محمد سيد احمد الشرقاوى | 8 |
| الثاني | فارم دى | ضحى عبدالعظيم حامد زكى زهره | 9 |
| الأول | فارم دى | طارق عبدالعليم المتولى السيد جبر شطا | 10 |
| الثاني | فارم دى | عائشه ابوالخير زكى احمد العطافى | 11 |
| الأول | فارم دى | عبدالحكيم محمود حموده على | 12 |
| الثاني | فارم دى | عبدالرحمن احمد شحاته ابو عميره | 13 |
| الثاني | فارم دى | عبدالرحمن احمد عبدالعزيز ابراهيم عسكر | 14 |
| الأول | فارم دى | عبدالرحمن احمد محمد محمد ربيع | 15 |
| الأول | فارم دى | عبدالرحمن احمد يسرى محمد | 16 |
| الأول | فارم دى | عبدالرحمن ايمن صبرى رمضان احمد | 17 |
| الأول | فارم دى | عبدالرحمن حسين عيد عبدالغنى محمد | 18 |
| الثاني | فارم دى | عبدالرحمن رزق عبدالله ابراهيم العجمى | 19 |
| الأول | فارم دى | عبدالرحمن شعبان محمد محمد فياض | 20 |
| الأول | فارم دى | عبدالرحمن محمد ابو عويضه محمد محمد | 21 |
| الأول | فارم دى | عبدالرحمن محمد السيد خالد البلاسى | 22 |
| الأول | فارم دى | عبدالرحمن محمد السيد متولى السيد العسيلي | 23 |
| الأول | فارم دى | عبدالرحمن ممدوح عوض تقى الدين الحسينى | 24 |
| الأول | فارم دى | عبدالفتاح السيد عبدالفتاح السيد | 25 |
| الأول | فارم دى | عبدالفتاح محمد عبده عبدالفتاح احمد | 26 |
| الأول | فارم دى | عبدالله مصطفى ابراهيم ابراهيم | 27 |

تقرير طلاب المرشد الاكاديمي
الدكتور ولاء محمد صفوت
كلية الصيدلة

| م | اسم الطالب | برنامج الطالب | المستوى |
|----|--------------------------------------|---------------|---------|
| 1 | احمد محمد بدر المعاطي محمد | فارم دى | الأول |
| 2 | اسلام السيد محمد فريد البدوى | فارم دى | الأول |
| 3 | حسام عبدالفتاح محمد عبدالعزيز | فارم دى | الثاني |
| 4 | رضا ابراهيم الوصيف ابراهيم | فارم دى | الأول |
| 5 | رنا السيد عبدالعظيم الديسطنى | فارم دى | الأول |
| 6 | روان ايمن انور محمد على توتو | فارم دى | الثالث |
| 7 | زياد هيثم ربيع لطفى حسن | فارم دى | الأول |
| 8 | سيف وائل ناجى ابراهيم | فارم دى | الأول |
| 9 | عبدالرحمن وحيد رمضان ابوالمعاطي بدوى | فارم دى | الثالث |
| 10 | عمار فتحى احمد العوضى علم الدين | فارم دى | الثاني |
| 11 | فارس اسماعيل عبدالغفار الدسوقى | فارم دى | الثاني |
| 12 | محمود صالح الداودى سعيد | فارم دى | الثالث |
| 13 | محمود عصام حامد محمود ابوالعينين | فارم دى | الثاني |
| 14 | يوسف حسن جابر يوسف | فارم دى | الثاني |

تقرير طلاب المرشد الاكاديمي
الدكتور شيرين محمد عبدالحى مصطفى
كلية الصيدلة

| م | اسم الطالب | برنامج الطالب | المستوى |
|----|---|---------------|---------|
| 1 | رحمه محمود محمود فرجاني | فارم دى | الثاني |
| 2 | ساره سمحى على محمد على | فارم دى | الأول |
| 3 | ساره على محمد عبدالحميد حامد | فارم دى | الثاني |
| 4 | ساره محمد ابراهيم محمد | فارم دى | الأول |
| 5 | ساره ياسر صابر عبد الغنى الدهشان | فارم دى | الثاني |
| 6 | سالى لحظى محمود شعبان حسن | فارم دى | الأول |
| 7 | سحر الغرباوى ابراهيم عباس الدجوى | فارم دى | الثاني |
| 8 | سلسبيل اسامه عبدالحميد عبدالفتاح عيسى | فارم دى | الأول |
| 9 | سلسبيل عبدالهادى محمد محمد الديب | فارم دى | الثاني |
| 10 | سلمى اسماعيل نبيل عبدالمقصود نورالدين | فارم دى | الأول |
| 11 | سلمى محمد احمد محمد شعبان | فارم دى | الثاني |
| 12 | سلمى محمد على ابراهيم | فارم دى | الأول |
| 13 | سلمى وائل سعد احمد صالح | فارم دى | الأول |
| 14 | سلوى ابوبكر محمد بكر منصور عيسى الجوادى | فارم دى | الثاني |
| 15 | سماح فاروق احمد احمد احمد خيوه | فارم دى | الثاني |
| 16 | سميحه رزق احمد السيد عبدالصمد | فارم دى | الأول |
| 17 | سميه حماده احمد حسن خيال | فارم دى | الثاني |
| 18 | سميه ساهى مخيمر عبدالنبي | فارم دى | الثاني |
| 19 | سهيله ايمن ابوالعطا ابراهيم سليم | فارم دى | الثاني |
| 20 | سهيله سمير عبدالعليم المتولى سليمان | فارم دى | الثاني |
| 21 | شاكر السيد ابراهيم محمود محمد | فارم دى | الأول |
| 22 | شاهندا على مصطفى السبخاوى | فارم دى | الثاني |
| 23 | شروق الظريف القشاوى السيد الشبلى | فارم دى | الأول |
| 24 | شمس حسن محمد الغريب محفوظ | فارم دى | الثاني |
| 25 | شهد ابراهيم ناقد عبدالوهاب | فارم دى | الأول |
| 26 | شهد رزق رزق ابراهيم العدوى | فارم دى | الثاني |
| 27 | شهد صابر الحسينى ابوالهدى حيزه | فارم دى | الثاني |
| 28 | شهد عاطف محمود ابراهيم المحلاوى | فارم دى | الثاني |
| 29 | شهد عزت محمد محمود المصرى | فارم دى | الثاني |
| 30 | يزن ناصر راجح طمايزه | فارم دى | الأول |
| ٣١ | إسلام المرسي عبدالهادى السيد | فارم دى | الأول |

تقرير طلاب المرشد الاكاديمي
الدكتور إيمان عزت عبدالحميد هلال
كلية الصيدلة

| م | اسم الطالب | برنامج الطالب | المستوى |
|----|--------------------------------------|---------------|---------|
| 1 | آيه فطيم فطيم حسنى السيد | فارم دى | الثاني |
| 2 | ابراهيم محمد السيد الطنطاوى محمد خضر | فارم دى | الأول |
| 3 | اسراء محمد الشبراوى سليمان | فارم دى | الثاني |
| 4 | ساره محمود احمد احمد الشبلى | فارم دى | الأول |
| 5 | سراء فتحي عبدالمهيمن مصطفى حسن | فارم دى | الثالث |
| 6 | سمير محمد عبدالمنعم ذكى | فارم دى | الأول |
| 7 | شهد طارق واصف عبدالمجيد | فارم دى | الأول |
| 8 | شيماء السيد زيدان احمد | فارم دى | الثاني |
| 9 | صلاح خالد طه امام سليمان | فارم دى | الرابع |
| 10 | عبدالرحمن طه عبداللطيف طه | فارم دى | الثاني |
| 11 | عبدالرحمن محمد على حسين هريدى | فارم دى | الثالث |
| 12 | عبدالمجيد ابراهيم عبدالمجيد فريد | فارم دى | الأول |
| 13 | على محمود عبدالمعطي عبدالمعطي | فارم دى | الأول |
| 14 | عمرو اسامه محمد محمد القماش | فارم دى | الأول |
| 15 | كريم اسماعيل طه السيد | فارم دى | الثاني |
| 16 | محمد عصام وجيه رزق على | فارم دى | الأول |
| 17 | ميرنا احمد احمد محمد السيد | فارم دى | الأول |

تقرير طلاب المرشد الاكاديمي
الدكتور ولاء إبراهيم عبدالهادى
كلية الصيدلة

| م | اسم الطالب | برنامج الطالب | المستوى |
|----|--|---------------|---------|
| 1 | آلاء محمد منصور محمد على | فارم دى | الثالث |
| 2 | احمد ربيع معروف ربيع عبدالحميد | فارم دى | الثالث |
| 3 | اسامه سعودى حماد عبدالحليم | فارم دى | الثاني |
| 4 | اسماء السيد ربيع عبدالكريم الامام | فارم دى | الثاني |
| 5 | رفيده حمدي عوض محمد المشد | فارم دى | الثالث |
| 6 | زياد طه الصالحى الحسينى الصالحى | فارم دى | الأول |
| 7 | طريف شريف طريف متولى طريف | فارم دى | الأول |
| 8 | عبدالرحمن جمال عبدالهادى عبدالشفيق | فارم دى | الأول |
| 9 | عبدالرحمن حسن سعد محمد | فارم دى | الثاني |
| 10 | عمر ابراهيم فتحى ابراهيم العزب | فارم دى | الثاني |
| 11 | مجدى مصطفى محمد محمد محمد البيومى | فارم دى | الثالث |
| 12 | محمد محمود السيد عبدالرازق | فارم دى | الثاني |
| 13 | محمود محمد فريد البرجى | فارم دى | الثاني |
| 14 | مريم رزق حسن محمد الكور | فارم دى | الثالث |
| 15 | منه الله وائل ابراهيم بدير البنا | فارم دى | الثاني |
| 16 | يوسف عبدالحميد محمد عبدالحميد النفراوى | فارم دى | الثالث |

تقرير طلاب المرشد الاكاديمي
الدكتور وفاء على حسن عويس
كلية الصيدلة

| م | اسم الطالب | برنامج الطالب | المستوى |
|----|---------------------------------------|---------------|---------|
| 1 | آية محمد المتولى احمد راشد | فارم دى | الثالث |
| 2 | احمد احمد السيد احمد الشبلي | فارم دى | الأول |
| 3 | احمد الدسوقي محمد موسى | فارم دى | الثالث |
| 4 | اسلام محمد لطفى احمد ابراهيم | فارم دى | الثالث |
| 5 | انس محمد احمد على ابراهيم | فارم دى | الأول |
| 6 | ساره جمال صالح احمد السيد | فارم دى | الأول |
| 7 | سعد عبدالحكيم عبدالغنى سراج عبدالمجيد | فارم دى | الأول |
| 8 | عبدالباقي محمد محمد على كيوان | فارم دى | الثالث |
| 9 | عبدالرحمن عبدالله محمد احمد على بلال | فارم دى | الثاني |
| 10 | محمد احمد عبدالعزیز نعمان عبدالحليم | فارم دى | الثاني |
| 11 | محمد البدر اوى عبدالغنى البدر اوى | فارم دى | الأول |
| 12 | محمد ناجى ابوالنور عبدالمقصود المهد | فارم دى | الأول |
| 13 | محمود محمد عبدالله السيد احمد | فارم دى | الثاني |
| 14 | مصديق احمد محمد احمد عثمان | فارم دى | الأول |
| 15 | منه الله ماهر محمد على صالح | فارم دى | الثاني |

تقرير طلاب المرشد الاكاديمي
الدكتور أمل أيمن مصطفى
كلية الصيدلة

| م | اسم الطالب | برنامج الطالب | المستوى |
|----|-----------------------------------|---------------|---------|
| 1 | احمد حسن محمد عبدالحليم السيد | فارم دى | الثاني |
| 2 | احمد عمادالدين على محمد خلف | فارم دى | الثالث |
| 3 | اسراء ممدوح السيد عبدالحليم | فارم دى | الثالث |
| 4 | امل محمد محمود عبدالزین على | فارم دى | الأول |
| 5 | حازم حاتم ابراهيم عبدالحليم شومان | فارم دى | الثاني |
| 6 | سلمى منير فريد عبدالعزيز البكرى | فارم دى | الثاني |
| 7 | شروق هشام ابواليزيد الطريفي | فارم دى | الأول |
| 8 | عاصم عمادالدين بدير حسن النقيطى | فارم دى | الثالث |
| 9 | عبدالله محمد ابراهيم عبدالعال | فارم دى | الثاني |
| 10 | عبدالوهاب صبح محمد عبده البقرى | فارم دى | الثالث |
| 11 | فاطمة فاروق طاهر احمد السيد على | فارم دى | الثالث |
| 12 | كريمه مأمون ابوالمكارم طه عبدالله | فارم دى | الأول |
| 13 | محمد محمود محمد عوض | فارم دى | الأول |
| 14 | ندى محمد الشافعى المرسى ابراهيم | فارم دى | الأول |

تقرير طلاب المرشد الاكاديمي
الدكتور أمنية أحمد عبدالمنعم
كلية الصيدلة

| م | اسم الطالب | برنامج الطالب | المستوى |
|----|--------------------------------------|---------------|---------|
| 1 | آيه عبده السيد السيد الشافعي | فارم دى | الثاني |
| 2 | آيه متولى عادل متولى | فارم دى | الأول |
| 3 | احمد سمير عبدالستار عبدالغنى حسانين | فارم دى | الثاني |
| 4 | احمد علاء فتحى محمد السيد | فارم دى | الأول |
| 5 | احمد على على حسن عبدالرحمن الرئيس | فارم دى | الأول |
| 6 | ريم سامح محمد على على حسانين ابوالعز | فارم دى | الأول |
| 7 | زينب السيد خيرى كامل | فارم دى | الثاني |
| 8 | ساره محمد زكى محمد زكى نورالدين | فارم دى | الثاني |
| 9 | عمر عبدالمنعم محمد حسن عبدالله | فارم دى | الأول |
| 10 | محمد ثروت برهام مقبل مجاهد | فارم دى | الأول |
| 11 | محمد محمد الدسوقي محمد شلبي | فارم دى | الثاني |
| 12 | محمد مراد مراد مراد ابوالعز | فارم دى | الثاني |
| 13 | محمد نبيل عبدالنافع الرفاعي | فارم دى | الأول |
| 14 | محمود سمير شحاته السيد عبدالله | فارم دى | الثاني |
| 15 | مريم مجدى بركات السيد الشحات | فارم دى | الأول |
| 16 | هند خالد محمد خالد | فارم دى | الثالث |

تقرير طلاب المرشد الاكاديمي
الدكتور أسماء كمال الدين أحمد
كلية الصيدلة

| م | اسم الطالب | برنامج الطالب | المستوى |
|----|------------------------------------|---------------|---------|
| 1 | محمد السيد فريد معروف محمد الدغيدى | فارم دى | الأول |
| 2 | محمد السيد مجاهد السيد | فارم دى | الأول |
| 3 | محمد العوضى شوقي العوضى طه | فارم دى | الأول |
| 4 | محمد المهدي عوض الله محمد | فارم دى | الثاني |
| 5 | محمد انيس على عباس المرسي | فارم دى | الثاني |
| 6 | محمد ايمن اسماعيل محمد خليل | فارم دى | الثاني |
| 7 | محمد ايمن على عبدالسميع | فارم دى | الأول |
| 8 | محمد توفيق عبدالعظيم توفيق | فارم دى | الأول |
| 9 | محمد جمال جاد محمد الهباب | فارم دى | الأول |
| 10 | محمد حاتم فتحى محمد عطا | فارم دى | الثاني |
| 11 | محمد حسن مصطفى على سعد | فارم دى | الأول |
| 12 | محمد حلمى مصباح محمددين ابراهيم | فارم دى | الأول |
| 13 | محمد حمدان فاروق حمدان | فارم دى | الأول |
| 14 | محمد خالد زكريا حسن يوسف | فارم دى | الأول |
| 15 | محمد خالد عوض عبدالجواد قطايه | فارم دى | الأول |
| 16 | محمد خالد محمد عبدالعال البيومى | فارم دى | الأول |
| 17 | محمد خليل محمد خليل | فارم دى | الثاني |
| 18 | محمد رجب عطا رجب نصر | فارم دى | الأول |
| 19 | محمد رضا جاد محمد مصطفى | فارم دى | الثاني |
| 20 | محمد رضا عبدالحميد السعيد الجنائى | فارم دى | الأول |
| 21 | محمد رمضان محمد رمضان ابوالسعود | فارم دى | الأول |
| 22 | محمد سمير ابراهيم عبدالعزيز مصطفى | فارم دى | الأول |
| 23 | محمد شريف عادل عبده السيد العجمى | فارم دى | الثاني |
| 24 | محمد صالح السيد السيد جمعه سعده | فارم دى | الثاني |
| 25 | محمد صلاح صالح المتبولى عامر | فارم دى | الأول |
| 26 | محمد صلاح طه ابراهيم طه | فارم دى | الثاني |
| 27 | محمد طارق صبحى محمد عقل | فارم دى | الأول |

تقرير طلاب المرشد الاكاديمي
الدكتور أحمد رضا على سيد أحمد
كلية الصيدلة

| م | اسم الطالب | برنامج الطالب | المستوى |
|----|--|---------------|---------|
| 1 | احمد سامى محمد محمد البيبه | فارم دى | الأول |
| 2 | احمد شاكر محمد احمد متولى | فارم دى | الثاني |
| 3 | احمد محمود احمد احمد الامام | فارم دى | الثاني |
| 4 | اسراء السيد محمد على المتولى | فارم دى | الثاني |
| 5 | الزهراء طارق كامل عباس العزازى | فارم دى | الثاني |
| 6 | الشريبنى وليد زكريا الشريبنى عبدالرازق | فارم دى | الثالث |
| 7 | حنان ايمن هلال عبدالجليل هلال | فارم دى | الثاني |
| 8 | طه طه الجميل سعد المرسي ابراهيم | فارم دى | الثاني |
| 9 | عبدالرحمن احمد المرسي فريخ | فارم دى | الثالث |
| 10 | عمر ياسر طه على كراويه | فارم دى | الأول |
| 11 | كريم محمد ناجى على خطاب | فارم دى | الرابع |
| 12 | محمد رجب صابر الدسوقي على بحبح | فارم دى | الثاني |
| 13 | منى محمد محمود محمد حسان | فارم دى | الثالث |
| 14 | يوسف احمد توفيق عبدالرحمن ابراهيم | فارم دى | الأول |
| 15 | يوسف امجد جاد فؤاد جراوش | فارم دى | الثاني |

تقرير طلاب المرشد الاكاديمي
الدكتور مها أحمد السيد مبروك
كلية الصيدلة

| م | اسم الطالب | برنامج الطالب | المستوى |
|----|---|---------------|---------|
| 1 | محمد طارق على الغنيمي | فارم دى | الأول |
| 2 | محمد طارق محمد محمد شبانه | فارم دى | الثاني |
| 3 | محمد عابدين محمود عابدين | فارم دى | الثاني |
| 4 | محمد عادل احمد البيلى | فارم دى | الأول |
| 5 | محمد عبدالحميد محمد المتبولي يوسف قنديل | فارم دى | الأول |
| 6 | محمد عبدالرازق محمد عبدالرازق | فارم دى | الأول |
| 7 | محمد عبدالسلام يونس احمد يونس | فارم دى | الأول |
| 8 | محمد عبدالغنى محمد عبدالغنى الحسيني | فارم دى | الثاني |
| 9 | محمد عبدالغنى هارون عبدالغنى القللى | فارم دى | الأول |
| 10 | محمد عبدالفتاح محمد عبدالفتاح عبدالسلام | فارم دى | الأول |
| 11 | محمد عبدالمنعم احمد عبدالحميد عرفه | فارم دى | الثاني |
| 12 | محمد على احمد الشافعى | فارم دى | الثاني |
| 13 | محمد على محمد على منصور | فارم دى | الأول |
| 14 | محمد عماد على السيد محمد | فارم دى | الثاني |
| 15 | محمد عمادالدين فاروق الشرييني | فارم دى | الأول |
| 16 | محمد فتحى محمد احمد محمد | فارم دى | الثاني |
| 17 | محمد مجدى محمد على محمد زيد | فارم دى | الأول |
| 18 | محمد محمد البيومى حسن | فارم دى | الثاني |
| 19 | محمد محمد فوزى مختار محمد | فارم دى | الأول |
| 20 | محمد محمد محمد فهمى منسى | فارم دى | الأول |
| 21 | محمد محمود على جبر على | فارم دى | الأول |
| 22 | محمد محمود محمد عبدالمولى حسين | فارم دى | الثاني |
| 23 | محمد مدحت عبدالرازق السيد سليمان | فارم دى | الأول |
| 24 | محمد ممدوح عثمان محمد العيسوى | فارم دى | الأول |
| 25 | محمد ممدوح على على الجمل | فارم دى | الثاني |
| 26 | محمد هشام محمد مصباح البيومى جادو | فارم دى | الثاني |
| 27 | محمد وائل ابوالفتوح عبدالحليم على | فارم دى | الثاني |
| 28 | محمد وائل عبداللطيف السيد | فارم دى | الأول |

تقرير طلاب المرشد الاكاديمي
الدكتور الشيماء جمال عبدالسلام
كلية الصيدلة

| م | اسم الطالب | برنامج الطالب | المستوى |
|----|------------------------------------|---------------|---------|
| 1 | احمد السيد ابراهيم عوض | فارم دى | الثاني |
| 2 | احمد عابد السيد على جبر | فارم دى | الأول |
| 3 | اسامه محمد على على الحسانين | فارم دى | الثاني |
| 4 | اسراء سعد محمدى ابوالمعاطي عويد | فارم دى | الثاني |
| 5 | حسن مسعد عبدالمحسن الشحات محمد | فارم دى | الثاني |
| 6 | سلمى محمد ابراهيم محمد حسن بحيرى | فارم دى | الثالث |
| 7 | سلمى نبيل احمد عبدالرازق عبدالهادى | فارم دى | الثاني |
| 8 | صلاح ابراهيم صلاح العدل السيد | فارم دى | الأول |
| 9 | كريم محمد عبدالرحمن محمد احمد | فارم دى | الثاني |
| 10 | محمد شكرى الدسوقي السيد | فارم دى | الثاني |
| 11 | محمد وليد محمد عبده حسن | فارم دى | الثاني |
| 12 | مها محمود محمد يوسف كمال الدين | فارم دى | الثاني |
| 13 | يارا عارف المرسى سيد احمد العسيلي | فارم دى | الثاني |
| 14 | يمتى اميرو سالم عمر رمضان | فارم دى | الثاني |
| 15 | يوسف عادل فتحى رمضان يوسف | فارم دى | الثاني |

تقرير طلاب المرشد الاكاديمي
الدكتور هبه عبدالعزيز محمد أبو هيف
كلية الصيدلة

| م | اسم الطالب | برنامج الطالب | المستوى |
|----|---------------------------------------|---------------|---------|
| 1 | محمد ياسر سعد محمد محمد الدسوقي | فارم دى | الثاني |
| 2 | محمد يسرى محمد على | فارم دى | الثاني |
| 3 | محمد يوسف فاروق ابراهيم محمود | فارم دى | الأول |
| 4 | محمد يونس عطيه يونس المشد | فارم دى | الأول |
| 5 | محمود احمد سعد نبيه حسنين | فارم دى | الثاني |
| 6 | محمود احمد فتحى السعيد عثمان | فارم دى | الثاني |
| 7 | محمود السعيد عبدالجواد حسن عبده | فارم دى | الثاني |
| 8 | محمود حماده سليمان عبدالحى | فارم دى | الأول |
| 9 | محمود خالد طمان محمد | فارم دى | الأول |
| 10 | محمود سمير صبرى السعيد السعيد | فارم دى | الثاني |
| 11 | محمود محروس فكرى ابراهيم الدسوقي | فارم دى | الأول |
| 12 | مروان احمد رمضان احمد فريد المرسي | فارم دى | الثاني |
| 13 | مروه حمدي السيد المتولى احمد | فارم دى | الأول |
| 14 | مروه عبدالمنعم الحسيني عبدالوهاب جوده | فارم دى | الثاني |
| 15 | مروه محمد كمال محمد خليفه | فارم دى | الثاني |
| 16 | مروه مدحت على الامام | فارم دى | الثاني |
| 17 | مريم اشرف فوزى محمد يونس | فارم دى | الثاني |
| 18 | مريم اشرف مسعد محمد يوسف | فارم دى | الثاني |
| 19 | مريم السيد عبدالمؤمن عوض الشريبي | فارم دى | الثاني |
| 20 | مريم ايهاب زكريا عبدالعال حامد | فارم دى | الثاني |
| 21 | مريم تامر اسماعيل السعيد النجار | فارم دى | الثاني |
| 22 | مريم حسام مصطفى عبدالعال | فارم دى | الثاني |
| 23 | مريم صلاح الغرباوى عبدالنبي محمد | فارم دى | الثاني |
| 24 | مريم طارق عرفات احمد ابوطويله | فارم دى | الثاني |
| 25 | مريم عاطف محمد عبدالرحمن الازمازى | فارم دى | الأول |
| 26 | مريم ماجد وجيه شحاته بولس | فارم دى | الثاني |
| 27 | مريم محمد احمد السيد المرسي | فارم دى | الثاني |

تقرير طلاب المرشد الاكاديمي
الدكتور نسمة عادل عبدالرازق
كلية الصيدلة

| م | اسم الطالب | برنامج الطالب | المستوى |
|----|------------------------------------|---------------|---------|
| 1 | آيه وليد الحسين حسن يوسف | فارم دى | الأول |
| 2 | احمد الشرييني محمد احمد الشرييني | فارم دى | الأول |
| 3 | ديمه عارف السويدانى | فارم دى | الأول |
| 4 | سهيله حمدى محمود محمد طبل | فارم دى | الثاني |
| 5 | صفاء فتحى لطفى فهمى الهنيدى | فارم دى | الثاني |
| 6 | طارق ممدوح لاشين على لاشين | فارم دى | الأول |
| 7 | محمد يحي سليمان الناير | فارم دى | الأول |
| 8 | محمود احمد محمد الحسانين المرسي | فارم دى | الأول |
| 9 | مصطفى محمد محمد سعيد سعيد | فارم دى | الأول |
| 10 | وجيه محمد محمد على شهاب الدين | فارم دى | الثاني |
| 11 | وليد ايهاب رزق جمعه الدنشرى | فارم دى | الثاني |
| 12 | يارا اشرف محمد محمد المندوه | فارم دى | الأول |
| 13 | يارا محروس رشاد حسن محمد | فارم دى | الثاني |
| 14 | يارا محمد فريد محمد سلامه | فارم دى | الثاني |
| 15 | ياسمين احمد حسن خليل | فارم دى | الثاني |
| 16 | ياسمين اسلام عتريس عمر | فارم دى | الثاني |
| 17 | ياسمين ايمن راغب رزق | فارم دى | الثاني |
| 18 | ياسمين جمال عبدالغنى محمد ريان | فارم دى | الثاني |
| 19 | ياسمين رضا سعد عبدالغنى | فارم دى | الثاني |
| 20 | يوسف احمد محمد احمد السيد موسى | فارم دى | الثاني |
| 21 | يوسف السيد السيد حجازى ابوالعنين | فارم دى | الأول |
| 22 | يوسف السيد يوسف عبدالرحيم العصفورى | فارم دى | الأول |
| 23 | يوسف شريف الهلالى محمد العشرى | فارم دى | الأول |
| 24 | يوسف عمرو عبدالمجيد السعيد السيد | فارم دى | الأول |
| 25 | يوسف محمد احمد محمد عبدالرحيم | فارم دى | الأول |
| 26 | يوسف محمد السيد حسنين حسين | فارم دى | الأول |
| 27 | يوسف محمد مصطفى ابراهيم بلال | فارم دى | الثاني |

تقرير طلاب المرشد الاكاديمي
الدكتور محمود محمد محمود سماحه
كلية الصيدلة

| م | اسم الطالب | برنامج الطالب | المستوى |
|----|----------------------------------|---------------|---------|
| 1 | احمد رمضان محمد ابو هووله | فارم دى | الثاني |
| 2 | احمد عوض احمد عبدالرحمن الشوريبي | فارم دى | الأول |
| 3 | ادهم محمد عبدالعزيز السيد عبيد | فارم دى | الثاني |
| 4 | اسراء شريف سمير حسن الشافعي | فارم دى | الثالث |
| 5 | اسلام سامح ابراهيم فرج ابراهيم | فارم دى | الثاني |
| 6 | ايمان هاني احمد مسعد الشناوى | فارم دى | الثاني |
| 7 | بسنت صلاح فتحى المتولى العدل | فارم دى | الأول |
| 8 | عبدالله ايمن احمد على ابودسوقي | فارم دى | الثاني |
| 9 | على ابراهيم على محمد المكاوى | فارم دى | الثاني |
| 10 | عمر حسن صابر حسن يوسف | فارم دى | الثاني |
| 11 | محمد ايمن محمود عوض شعبان | فارم دى | الثاني |
| 12 | محمد جمال حسن احمد عزبان | فارم دى | الأول |
| 13 | محمد حاتم محمود احمد رضوان | فارم دى | الثاني |
| 14 | محمد حسام السيد ابراهيم | فارم دى | الأول |
| 15 | مصطفى خالد على ابراهيم البقرى | فارم دى | الأول |

تقرير طلاب المرشد الاكاديمي
الدكتور محمد أمير صبرى
كلية الصيدلة

| م | اسم الطالب | برنامج الطالب | المستوى |
|----|---|---------------|---------|
| 1 | مريم محمد عبده السيد حسنين | فارم دى | الثاني |
| 2 | مريم محمد عبده عزالرجال | فارم دى | الأول |
| 3 | مريم محمد محمد على عبدالله خليل | فارم دى | الأول |
| 4 | مريم محمد محمد مصطفى العجمي | فارم دى | الثاني |
| 5 | مريم محمد محمود السيد النجدي | فارم دى | الثاني |
| 6 | مريم محمود محمد كامل ابراهيم | فارم دى | الأول |
| 7 | مريم مختار عبده عبدالعال سلامه | فارم دى | الثاني |
| 8 | مصطفى عبدالناصر محمد احمد عبدالله | فارم دى | الأول |
| 9 | مصطفى على على حسن احمد حسين | فارم دى | الثاني |
| 10 | مصطفى هشام مصطفى صقر احمد | فارم دى | الأول |
| 11 | ملك ابراهيم المتولى عبدالعزيز حسن | فارم دى | الثاني |
| 12 | منار صبرى جمعه حسنين | فارم دى | الأول |
| 13 | منار على عبدالعزيز الشرييني المناوى | فارم دى | الثاني |
| 14 | منه الله ابراهيم السيد ابراهيم السيد عتله | فارم دى | الثاني |
| 15 | منه الله ابراهيم عوض ابراهيم | فارم دى | الثاني |
| 16 | منه الله السيد حامد قطب | فارم دى | الأول |
| 17 | منه الله النجدي محمد محسوب وحش | فارم دى | الثاني |
| 18 | منه الله حاتم عمر حامد محمود | فارم دى | الثاني |
| 19 | منه الله سمير احمد ابورعب | فارم دى | الأول |
| 20 | منه الله عصام الزغبى عبدالشافى عبدالله | فارم دى | الثاني |
| 21 | منه الله مجدى محمد عبدالمطلب سعد | فارم دى | الثاني |
| 22 | منه الله وائل محمد محمد عيد | فارم دى | الثاني |
| 23 | منه الله ياسر محمد فتحى جبر يوسف | فارم دى | الثاني |
| 24 | منه مجدى محمد محمد يوسف | فارم دى | الأول |

تقرير طلاب المرشد الاكاديمي
الدكتور لمياء أسامة يوسف برهام
كلية الصيدلة

| م | اسم الطالب | برنامج الطالب | المستوى |
|----|--------------------------------------|---------------|---------|
| 1 | داليا تامر طلعت حسن يوسف | فارم دى | الأول |
| 2 | دعاء حمدى عبدالمعطي عبدالفتاح الشريف | فارم دى | الثاني |
| 3 | دعاء محمد السيد حامد محمود | فارم دى | الثاني |
| 4 | دعاء محمود محمود السيد عبدالفتاح | فارم دى | الثاني |
| 5 | دميانه شريف رزق الله سعد | فارم دى | الثاني |
| 6 | دنيا تامر عبدالغفار منصور | فارم دى | الثاني |
| 7 | دنيا سامح فكرى محمد خطاب | فارم دى | الثاني |
| 8 | دنيا سميح مرتضى محمود | فارم دى | الثاني |
| 9 | دنيا عمادالدين فراج السيد | فارم دى | الأول |
| 10 | ديانا احمد عبدالعزیز احمد محمد | فارم دى | الثاني |
| 11 | دينا محروس منصور منصور الغيطاني | فارم دى | الثاني |
| 12 | دينا نصر مصطفى حسانين محمد | فارم دى | الثاني |
| 13 | رانيا السيد المتولى محمد الاتربي | فارم دى | الأول |
| 14 | رانيا عبدالعال السيد سليمان حسن | فارم دى | الثاني |
| 15 | رياب جمال محمد احمد محمد خاطر | فارم دى | الأول |
| 16 | رحاب السيد محى الدين عثمان | فارم دى | الثاني |
| 17 | رحمه ابراهيم على على جمعه | فارم دى | الأول |
| 18 | رحمه اشرف محمد عثمان | فارم دى | الأول |
| 19 | رحمه السيد سالم عبداللطيف | فارم دى | الثاني |
| 20 | رحمه ايمن فتحى الحسينى امام | فارم دى | الأول |
| 21 | رشا محمد طه احمد مصطفى | فارم دى | الأول |
| 22 | رشد محمد طاهر شطا الزيات | فارم دى | الثاني |
| 23 | رضوى رمضان ماهر السعيد اسماعيل | فارم دى | الأول |
| 24 | رضوى محمد عزت على عبدالرحيم | فارم دى | الأول |
| 25 | رغد علاء المتولى عبداللطيف | فارم دى | الثاني |
| 26 | رفعت ايمن رفعت عبدالفتاح حموده | فارم دى | الأول |
| 27 | رمضان سامى الشحات محمد السيد | فارم دى | الأول |
| 28 | رنا شاهين سامى عبدالعزیز حسن | فارم دى | الثاني |
| 29 | رنا صبرى السيد الشبراوى عقل | فارم دى | الثاني |

تقرير طلاب المرشد الاكاديمي
الدكتور هند محمد عنتر محمد
كلية الصيدلة

| م | اسم الطالب | برنامج الطالب | المستوى |
|----|------------------------------------|---------------|---------|
| 1 | احمد اسماعيل حسن اسماعيل شهاب | فارم دى | الثالث |
| 2 | احمد حسين ابراهيم الوصيف | فارم دى | الأول |
| 3 | احمد عزت فرج عطاالله القط | فارم دى | الثالث |
| 4 | اسامه ابراهيم سالم محمد | فارم دى | الأول |
| 5 | اميره ماجد على ماجد محمد | فارم دى | الثاني |
| 6 | ايمان عبدالفتاح محمد عبدالفتاح جبر | فارم دى | الثالث |
| 7 | باسم ماجدى كمال البيلى | فارم دى | الثاني |
| 8 | حازم السيد رمضان الحمادى | فارم دى | الثاني |
| 9 | حسين وحيد صابر القاسمى عبدالرحمن | فارم دى | الثالث |
| 10 | ريم محمد السيد خليل السيد الفاجومى | فارم دى | الثاني |
| 11 | صلاح الدين اشرف محمد العجرودى | فارم دى | الثاني |
| 12 | عبدالله ممدوح السيد مصطفى مصطفى | فارم دى | الثاني |
| 13 | على محمد احمد عبدالفتاح | فارم دى | الأول |
| 14 | مريم على محمد ابراهيم | فارم دى | الثالث |
| 15 | معاذ محمد محمد محمد الماكن | فارم دى | الثاني |
| 16 | يارا محمد زكريا السيد احمد المسيرى | فارم دى | الثالث |

تقرير طلاب المرشد الاكاديمي
الدكتور منى محمد فتحى خالد الطملاوى
كلية الصيدلة

| م | اسم الطالب | برنامج الطالب | المستوى |
|----|-------------------------------------|---------------|---------|
| 1 | نغم فاروق على على محمد | فارم دى | الأول |
| 2 | نور اسعد مسعد عمر عمر عامر | فارم دى | الثاني |
| 3 | نورا محمد ابراهيم ابوالفضل | فارم دى | الأول |
| 4 | نورالدين تامر لطفي صديق محمود | فارم دى | الأول |
| 5 | نوران محمد عبدالمنعم الشريبي | فارم دى | الثاني |
| 6 | نورهان اسامه عبدالباسط احمد المتولى | فارم دى | الثاني |
| 7 | نورهان محمد حسن عوض عبدالعال | فارم دى | الأول |
| 8 | نورهان ياسر محمد صبرى طه الطنطاوى | فارم دى | الثاني |
| 9 | نيره محمد مسعد عمر عامر | فارم دى | الأول |
| 10 | نيفين جميل خليل اسماعيل | فارم دى | الثاني |
| 11 | نيفين صابر ابراهيم الدسوقي الصاوى | فارم دى | الثاني |
| 12 | هاجر احمد محمد عوض القناوى | فارم دى | الثاني |
| 13 | هاجر احمد محمود المرسي فوده | فارم دى | الأول |
| 14 | هاجر صبرى ابراهيم عبدالمحسن علام | فارم دى | الأول |
| 15 | هاجر محمد طه موسى السيد علام | فارم دى | الأول |
| 16 | هاجر موسى مصطفى الهجرسي ابراهيم | فارم دى | الثاني |
| 17 | هاجر وليد محمد احمد محمود كامل | فارم دى | الثاني |
| 18 | هاله طه السيد القناوى المشد | فارم دى | الثاني |
| 19 | هاله محمد عبدالعاطي حافظ عبدالعاطي | فارم دى | الثاني |
| 20 | هاني رزق محمود الدريني ابراهيم | فارم دى | الأول |
| 21 | هاني محمد شاكر محمد الحنفي | فارم دى | الأول |
| 22 | هايدى محمد عطا فضل محمد | فارم دى | الأول |
| 23 | هبه محمد على مشاق | فارم دى | الثاني |
| 24 | هبه مصطفى عبيد عبدالغفار رزق | فارم دى | الثاني |
| 25 | هنا سامح عثمان حسانين مقبل | فارم دى | الثاني |
| 26 | هنا محمد مصطفى احمد بركات | فارم دى | الثاني |
| 27 | هند ابراهيم عبدالرؤف اسماعيل | فارم دى | الثاني |
| 28 | هند صبرى محمد الشحات | فارم دى | الأول |
| 29 | هند محمود الشحات محمود بدران | فارم دى | الأول |

تقرير طلاب المرشد الاكاديمي
الدكتور إيمان طارق محمد السيد وردة
كلية الصيدلة

| اسم الطالب | م | اسم الطالب | م |
|--|----|------------------------------------|----|
| اسراء محمد منصور السعيد محمد | ٢ | اميره محمد السيد السيد احمد | ١ |
| مها عبدالجواد محمود محمد | ٤ | محمد محمد محمد السعيد العشرى | ٣ |
| احمد محمد بهاء الدين احمد المهندس | ٦ | افنان هشام حسن محمد بدوى | ٥ |
| فارس وائل سعد محمد عيسى | ٨ | منار محمد عبدالستار احمد سالم | ٧ |
| نوال رضا نبيه الميداني | ١٠ | نرمين عادل فتحى الحسانين العدلى | ٩ |
| دينا محمد احمد عطيه | ١٢ | هند اسامه بهجت مصطفى الجزار | ١١ |
| محمود احمد عطيه عبده احمد | ١٤ | شيماء حسن عبدالعال الدسوقي | ١٣ |
| ايمان اسامه على الشباسبى | ١٦ | ايمان نصر محمود محمد احمد | ١٥ |
| آلاء السيد محمد شمس الدين السيد الموجى | ١٨ | محمود على محمد الرياشى خليف | ١٧ |
| ريم عادل صلاح السيد جميعه | ٢٠ | منار باسم السيد محمود السيد | ١٩ |
| نور محمود محمد محمد خليفه | ٢٢ | شعبان هانى شعبان الغمرى | ٢١ |
| السيد عبدالعزيز شوقي عيد الباز | ٢٤ | احمد ياسر محمد الشناوى جميل | ٢٣ |
| رحمه البدرى الديب محمد على | ٢٦ | مريم ابراهيم سليمان الامام سليمان | ٢٥ |
| احمد السعيد عبدالوهاب السعيد | ٢٨ | نور محمد محمود مصطفى جمعه | ٢٧ |
| محمد يسرى احمد شبل | ٣٠ | نيره السيد محمد محمد عبدالجواد | ٢٩ |
| ثروت محمد عيد عبدالله السنجهاوى | ٣٢ | منار قناوى ابراهيم عبدالرازق قناوى | ٣١ |
| اكرم محمود احمد عيد محمد على | ٣٤ | عايده محمد مصباح عثمان | ٣٣ |
| امال محمود محمد محمد ابوالوفا | ٣٦ | عمرو احمد عبدالمهدي ابراهيم قدوس | ٣٥ |
| محمد دعاء حامد محمد يوسف | ٣٨ | ندى جابر محمد محمود الشريينى | ٣٧ |
| آيه محمد شحاته محمد | ٤٠ | يوسف حسام يوسف الدسوقي الرفاعى | ٣٩ |
| رومانى رفيق حليم سلطان حنا | ٤٢ | دينا محمد لطفى محمود سالم | ٤١ |
| احمد محمد رزق الرفاعى عبدالعال | ٤٤ | سهيله احمد احمد عبدالفتاح عامر | ٤٣ |
| | | ندا عبدالناصر حمزه احمد | ٤٥ |

تقرير طلاب المرشد الاكاديمي
الدكتور راندا هانى إسماعيل إسماعيل
كلية الصيدلة

| م | اسم الطالب | برنامج الطالب | المستوى |
|----|--|---------------|---------|
| 1 | احمد محمد محمود ربحان | فارم دى | الثانى |
| 2 | اسراء حامد ابراهيم مصطفى ابراهيم | فارم دى | الأول |
| 3 | اسراء عادل حسن عبدالعزيز | فارم دى | الأول |
| 4 | اسماء احمد الشاجي | فارم دى | الأول |
| 5 | أكرم عبدالله بابكر مالك | فارم دى | الأول |
| 6 | امنه عبدالنور محمد | فارم دى | الأول |
| 7 | اويس محمد حمندوش | فارم دى | الأول |
| 8 | رقيه صادق صادق عبدالمنعم | فارم دى | الثانى |
| 9 | روان ياسر السيد رياض السيد المرسي | فارم دى | الثانى |
| 10 | ساره مصطفى محمود محمد السيد خضير | فارم دى | الأول |
| 11 | سلمى محمود على يوسف | فارم دى | الثانى |
| 12 | سنابل محمود صالح محمد | فارم دى | الأول |
| 13 | عبدالرحمن احمد العدوى صبوله | فارم دى | الثانى |
| 14 | عبدالرحمن ماهر على على السماحي | فارم دى | الثانى |
| 15 | عبدالرحمن وليد عبدالمقصود احمد السيد حسن | فارم دى | الأول |
| 16 | عبدالله عصام محمد عنتر | فارم دى | الأول |
| 17 | كريم اسلام كمال عبدالحسيب اسماعيل | فارم دى | الثانى |
| 18 | محمود شمس الدين عبدالشافى سعد | فارم دى | الأول |
| 19 | مريم محمد مصطفى اسماعيل السخيل | فارم دى | الثانى |
| 20 | منتصر رائد محمد حساسنه | فارم دى | الأول |
| 21 | منه محمد محمد الغباشى عبده العيسوى | فارم دى | الأول |
| 22 | موده نصر جلال نصر | فارم دى | الثانى |
| 23 | مياسم يحي محمد ادريس | فارم دى | الأول |
| 24 | نورهان محمد ابراهيم محمد عبدالحى | فارم دى | الأول |
| 25 | نورهان محمد شعبان محمد احمد | فارم دى | الثانى |
| 26 | يارا طارق سعد عبدالعزيز | فارم دى | الأول |

تقرير طلاب المرشد الاكاديمي
الدكتور محاسن محمد فؤاد محمد عبده
كلية الصيدلة

| اسم الطالب | م | اسم الطالب | م |
|--|----|--------------------------------------|----|
| اسراء محمد ابو حجازى عزالدين | ٢ | نسمه السيد على احمد غزال | ١ |
| خلود رضا السيد محمد رضوان | ٤ | اسلام طارق محمود منجود عطوان | ٣ |
| روان الدسوقي عثمان عبدالغنى البراشى | ٦ | اسماء احمد عمر احمد واصل | ٥ |
| ريهام جمال فتوح رياض محمد | ٨ | وائل على حسن المنصورى | ٧ |
| مريم السعيد عبدالوهاب السعيد محمد | ١٠ | منه الله حمدى محمد احمد محمد الحنفى | ٩ |
| آيه فريد جلال محمد سليمان | ١٢ | ساره احمد صلاح مسعد شلبى | ١١ |
| ندى ابراهيم السعيد ابراهيم حسين | ١٤ | هنا احمد مختار نقيطه | ١٣ |
| نسرین اشرف احمد المحمدى منصور | ١٦ | رشا السيد السيد محمد ابوالمجد | ١٥ |
| شروق محمد محمد احمد عمر يوسف شعير | ١٨ | يوسف محمد ابوالوالى قمبره | ١٧ |
| رزان مروان سليمان سليمان حجاج | ٢٠ | وفاء محمود محمد علم الدين محمود عيطه | ١٩ |
| رحمه راضى عبدالفتاح محمد على | ٢٢ | حسن سعد محمد السيد | ٢١ |
| يمنى خالد على احمد ابوالدهب | ٢٤ | فرح هانى السيد ابوزيد | ٢٣ |
| احمد عادل عوض ابراهيم محمد بدير | ٢٦ | شهد صالح محمد صالح عبدالفتاح | ٢٥ |
| نرمين السيد احمد نصر | ٢٨ | محمود السيد عبدالله محمد حسن | ٢٧ |
| اميره تامر نبيل صبحى | ٣٠ | هاجر عمرو عبدالجليل عبدالجليل | ٢٩ |
| ابراهيم محمد ابراهيم محمد المرسي | ٣٢ | آيه محمد محمود عبدالكريم احمد مخيمر | ٣١ |
| ساره محمد عبده على السيد | ٣٤ | منه الله ايمن حامد محمود محمد الوكيل | ٣٣ |
| اسماء وليد محمد كامل | ٣٦ | حبيبه اكرم احمد عبدالوهاب الجوهري | ٣٥ |
| عهد السيد عبدالله السيد | ٣٨ | نورهان عبدالله اسماعيل ابراهيم عدس | ٣٧ |
| محمود احمد محمد ابراهيم الدسوقي | ٤٠ | حنان شعبان محسوب عبدالواحد السيد خضر | ٣٩ |
| امنيه اسعد محمد نجيب احمد ابراهيم الشبشيرى | ٤٢ | محمد السعيد عبدالحميد احمد | ٤١ |
| فاطمه رفعت احمد مصطفى الامير | ٤٤ | بسمله احمد البيومى احمد ابوالنجا | ٤٣ |
| رنا اسماعيل حسنى محمد عبدالرحمن | ٤٦ | امنيه يسرى شوقى فتحى شميمس | ٤٥ |
| ايمان احمد السيد محمد علوان | ٤٨ | عبدالرحمن عاطف على محمد منصور | ٤٧ |
| موده ممدوح مصطفى ابراهيم | ٥٠ | خالد عبده طه حسن سليمان | ٤٩ |

تقرير طلاب المرشد الاكاديمي
الدكتور ساره عادل إبراهيم درويش
كلية الصيدلة

| اسم الطالب | م | اسم الطالب | م |
|------------------------------------|----|--|----|
| رهام محمد سليمان مصطفى العزب | ٢ | آلاء عبدالمنعم الحسيني بدرالدين النجار | ١ |
| ندى محمد عبدالوهاب العزازي عفيفي | ٤ | امل ممدوح المندوه عبدالوهاب المنجي | ٣ |
| حنان عادل رمضان مصطفى البسطويسي | ٦ | لؤا مأمون السيد يوسف | ٥ |
| مريم احمد محمد البحيري | ٨ | محمد حمدى احمد ابوعماشه | ٧ |
| نيره محمود غانم المنشاوى | ١٠ | علياء عبدالمنعم عوض عبدالمنعم | ٩ |
| يوسف انور السادات ابراهيم ابراهيم | ١٢ | احمد ماهر على على السماحي | ١١ |
| ايمان عادل محمد عيسى سيد احمد | ١٤ | تقى محمد صفوت عبدالحى العواد | ١٣ |
| آيه احمد احمد محمد سليمان | ١٦ | اسراء عبدالرؤف شعبان حسن بربر | ١٥ |
| اسراء عاطف عبدالمنعم عبدالباقي كشك | ١٨ | آيه هانى عبدالعزيز السيد عبدالعزيز جبر | ١٧ |
| سهيله حسن محمد عبدالعال السيد | ٢٠ | ريم فتحى محمد على ابوالعنين | ١٩ |
| ساره سعد عبدالباقي عبدالفتاح | ٢٢ | محمد خالد على عبدالله وهبه | ٢١ |
| احلام مجدى فرج عبدالخالق النمكى | ٢٤ | مصطفى محمود توفيق ابراهيم | ٢٣ |
| محمود ابوالعنين احمد ابوالعنين | ٢٦ | اسماء محمد محمود عبدالفتاح | ٢٥ |
| مريم المتولى احمد عبدالله محمد | ٢٨ | اسراء محمد شوقي محمد ابراهيم | ٢٧ |
| تسنيم السيد السيد السعيد السيد | ٣٠ | رانيا محمد السيد محمد | ٢٩ |
| داليا حسن ابراهيم حسن الخزرجى | ٣٢ | حنين الشريبي ابوالحسن عبدالباقي | ٣١ |
| هدى جمال ابوالعز ابوالعز رفاعى | ٣٤ | محمد منتصر عبدالعزيز عبدالغنى غازى | ٣٣ |
| اسماء ناجى عبدالعزيز محمود غنيم | ٣٦ | مصطفى محمد مصطفى محمد السيد | ٣٥ |
| صالح سعيد صالح ناصر | ٣٨ | هناء خالد حسن جاويش | ٣٧ |
| ندى ناصر اسماعيل احمد | ٤٠ | محمد سمير صبرى محمد محمد عبدالله | ٣٩ |

تقرير طلاب المرشد الاكاديمي
الدكتور إيمان السيد نصر العدل
كلية الصيدلة

| م | اسم الطالب | م | اسم الطالب |
|----|---------------------------------------|----|--|
| ١ | عمرو عطيه ابراهيم اسماعيل مكاوي | ٢ | شيم محمد شوقي ابراهيم الحديدي |
| ٣ | زينب انور سلامه صالح درويش | ٤ | روان محمد احمد يوسف سيف الدين |
| ٥ | مي خالد السيد محمد المكباتي | ٦ | ملك بركات عبده بركات |
| ٧ | علا عبدالمنعم محمد السباعي سويلم | ٨ | ايمان محمد علي شعبان |
| ٩ | ندا محمد مصطفى مصطفى طه | ١٠ | سماح نبيل صبحي لوندى |
| ١١ | بسمله سيف اليزل محمد محمود الجوهري | ١٢ | اسراء السيد محمد القعقاع سالم |
| ١٣ | رزان محمد محمد فرج البيومي | ١٤ | ندى حسين محمود محمد مصطفى |
| ١٥ | رحمه احمد محمد عبدالحليم سالم البلاوى | ١٦ | كريم ضياء المتولى عبده خضر |
| ١٧ | ايلاربه عزيز لطفى يوسف عوض | ١٨ | نادر هشام محمد المتولى السيد عبدالعال |
| ١٩ | دينا راجح سعد الانصارى سبله | ٢٠ | ادهم عبدالرحيم احمد عبدالصمد فتح الباب |
| ٢١ | محمد عبدالهادى عزب عبدالهادى | ٢٢ | محمد وحيد محمد عياد |
| ٢٣ | ندى محمد محمد عبدالملك | ٢٤ | ندى محمود اسماعيل محمود محمد |
| ٢٥ | نيره عبده محمد ابراهيم عمر | ٢٦ | اسراء عماد بكر حسانين مطر |
| ٢٧ | يحيى ابراهيم طه عيسى | ٢٨ | نداء حسن توفيق المتولى |
| ٢٩ | احمد رضا الشحات محمد الشحات | ٣٠ | منه الله ابراهيم حامد السعيد عطا |
| ٣١ | شروق حلمي السيد شلبي موسى | ٣٢ | مي حمدى محمد السيد حوام |
| ٣٣ | ابرار طه سليمان عبداللطيف غانم | ٣٤ | مريم سعد عزالدين السيد محمد |
| ٣٥ | تقى محمد منصور يونس | ٣٦ | شمس رفيق زين شلبي |
| ٣٧ | ولاء محمد كامل حافظ حسانين عوض | ٣٨ | شيماء نبيل محمد المرسي البنا |
| ٣٩ | عبدالحليم فخرى عبدالحليم محمد البهات | ٤٠ | نهال سامى محمد الديسطنى |
| ٤١ | ياسمين خالد عبدالرؤوف محمد ابوزيد | ٤٢ | اسماء جمال وهبه سيد احمد صالح |
| ٤٣ | فاطمه خالد مصطفى الششتاوى المزين | ٤٤ | آيه السيد المتولى ابوالمعاظى |
| ٤٥ | منه الله اشرف مختار الدغيدى | | |

تقرير طلاب المرشد الاكاديمي
الدكتور مروة إسماعيل عبداللطيف سراج
كلية الصيدلة

| اسم الطالب | م | اسم الطالب | م |
|------------------------------------|----|-------------------------------------|----|
| ايمن رمضان عبدالموجود محمود عنان | ٢ | اميره اشرف محمود الراجحي المتولى | ١ |
| منه الله سامح ابراهيم الشوبكى | ٤ | نانسى بدران ابراهيم محمد حسن السروى | ٣ |
| نورهان عاطف السيد الحمادى رمضان | ٦ | محمد رمضان جابر غانم | ٥ |
| اميره محسن معوض محسن على | ٨ | ماهيتاب محمد التابعى كمالو | ٧ |
| محمد وحيد محمد الذكرى حرفوش | ١٠ | عماد ادهم عبدالفتاح المتولى | ٩ |
| وائل عبدالعزيز نجاح عبدالشافى | ١٢ | ساره ابراهيم عبدالرؤف شبانه | ١١ |
| هيام السيد السيد بركات | ١٤ | هند وليد ابوزيد سعيد احمد | ١٣ |
| طارق يحيى محمد محمود القصبى | ١٦ | نورهان محمود مصطفى عبدالحميد محمد | ١٥ |
| سامح عبدالمقصود ابراهيم ابوالعينين | ١٨ | هايدى هشام الديسطنى محمد الديسطنى | ١٧ |
| احمد ذكريا اسحاق احمد السعيد | ٢٠ | ماجده محمد رفعت محمد السعيد | ١٩ |
| رنا عادل صادق الدسوقى | ٢٢ | اسماء اسامه اسماعيل يوسف جاب الله | ٢١ |
| احمد محمد ابراهيم على حسن | ٢٤ | يارا ربيع محمد السيد | ٢٣ |
| رحمه سليمان وهبه سليمان على | ٢٦ | وعد منهل السيد | ٢٥ |
| مصطفى رضا عبدالمنعم النبوى مشالى | ٢٨ | شهد ناصف محمد مصطفى | ٢٧ |
| محمد شوقى منصور سالم فوده | ٣٠ | يمنى محب يسرى محمد عسكر | ٢٩ |
| كريم محمد حلمى محمود | ٣٢ | سندس السيد احمد السيد الغندور | ٣١ |
| محمود اسامه طه احمد | ٣٤ | شاكر احمد شاكر شوقى موافى | ٣٣ |
| محمد عبدالوهاب ابراهيم فرحات | ٣٦ | امل محمد عبدالمعبود عبدالعاطى شلبى | ٣٥ |
| غيداء السيد عطيه محمد عوض | ٣٨ | احمد عصمت محمود العفيفى | ٣٧ |
| نذا خالد راشد محمد السيد | ٤٠ | ساره عوف حسين محمد سنبل | ٣٩ |

تقرير طلاب المرشد الاكاديمي
الدكتور يمى أشرف محمد إبراهيم السنباطى
كلية الصيدلة

| اسم الطالب | م | اسم الطالب | م |
|--|----|--|----|
| اسراء رضا حسنين حسنين الشريينى | ٢ | اميره محمد يوسف محمد جبر | ١ |
| غاده محمود عبدالستار عبدالوهاب الجوهري | ٤ | مى ابراهيم منصور السعيد | ٣ |
| نرين عمر صلاح محمد شوقى | ٦ | مروه محمد ابراهيم حسن | ٥ |
| نورهان باسم بدوى بدوى سعفان | ٨ | عمر سالم الشحات على السكرى | ٧ |
| ايمان ابراهيم الغريب الغريب | ١٠ | رنا جلال السيد حسين | ٩ |
| رولا محمود على عطيه | ١٢ | اسراء عوض عوض محمد البريشى | ١١ |
| تسنيم عزت محمود عبدالغنى | ١٤ | رانيا احمد هاشم احمد هاشم | ١٣ |
| ندى اشرف عبدالكريم عبدالرازق | ١٦ | امانى عبدالوهاب محمد عبدالوهاب عباس | ١٥ |
| احمد رضوان حسن محمد جابر | ١٨ | ندى وليد محمد محمد مجاهد | ١٧ |
| امنيه على البلتاجى محمد خليل | ٢٠ | آيه جمال ابراهيم الدسوقى منصور | ١٩ |
| ابراهيم علاء محمد محمد على عبدالله | ٢٢ | روان رياض حسن مراد | ٢١ |
| ندى كمال عبدالغفار احمد الدهشان | ٢٤ | باسل احمد السيد محمد ابوالعينين | ٢٣ |
| سلوى هانى طاهر السيد ابراهيم الشافعى | ٢٦ | رانيا السيد زكريا محمد السيد | ٢٥ |
| رولا احمد هانى محمد اسماعيل | ٢٨ | نسمه السعيد احمد مرزوق | ٢٧ |
| ناهد نبيل محمد الدسوقى محمد | ٣٠ | ريهام سامى احمد عامر السيد | ٢٩ |
| نهله محمد امجد الدمرداش ابواحمد | ٣٢ | سلمى محمود محمد احمد ابراهيم الكوش | ٣١ |
| سماح احمد محمد الالفى | ٣٤ | رنا طلعت سيد احمد صبره | ٣٣ |
| احمد اشرف السيد على عوف | ٣٦ | ايمان مهدى احمد عطا يوسف | ٣٥ |
| ايمان على حامد شميس | ٣٨ | ميرنا هشام حسانين محمد حسانين | ٣٧ |
| سهيله طارق السيد حسين | ٤٠ | هديل اسماعيل ابراهيم الدسوقى محمد الشرباصى | ٣٩ |
| زينب هانى المتولى المتولى النقيطى | ٤٢ | مريم محمد السيد احمد الدمرداش | ٤١ |
| منى سلطان صابر ابويوسف | ٤٤ | آيه حسين حامد على | ٤٣ |
| | | نيره ناجى محمد سيف الرفاعى | ٤٥ |

تقرير طلاب المرشد الاكاديمي
الدكتور نرمين عادل السيد صابر قنديل
كلية الصيدلة

| اسم الطالب | م | اسم الطالب | م |
|---------------------------------------|----|--------------------------------------|----|
| احمد صلاح الدين عبدالمنعم ابوالعطا | ٢ | اسماء على احمد على | ١ |
| يارا يوسف محمد عمر عبدالعزيز | ٤ | عبدالحميد احمد عبدالحميد على الحبشي | ٣ |
| نجاح حازم صلاح ابراهيم صلاح | ٦ | ايمان ايمن محمود محمود متيرد | ٥ |
| احمد سامح المرسي شريف | ٨ | عبدالرحمن ابراهيم السيد زيدان | ٧ |
| تسنيم ابراهيم ابراهيم القصاص | ١٠ | ساره ابراهيم احمد على الميه | ٩ |
| ياسمين على حسين حسين مسلم | ١٢ | ندى عبدالسلام السيد معوض | ١١ |
| هاجر محمد نصر العوضي | ١٤ | محمد عاطف على شلبي محمود | ١٣ |
| روان محمد حسيب الشرقاوي | ١٦ | ندى عبدالناصر امين عبدالفتاح حسن | ١٥ |
| شروق خالد الشرييني جمعه ابراهيم | ١٨ | ساره محمد الاباصيري عوف | ١٧ |
| مروان عبدالحكيم عامر عبدالعزيز صحصاح | ٢٠ | بسنت اسماعيل احمد عبدالسلام | ١٩ |
| احمد عبدالجواد محمد عبده الخولي | ٢٢ | منار هشام الشحات احمد عبده | ٢١ |
| هادي هلال هلال السعيد | ٢٤ | آيه الالفي صلاح الدين الالفي الدسوقي | ٢٣ |
| صفوه محمد عطا عبدالحى النجار | ٢٦ | امل فتحي حسن محمد جابر | ٢٥ |
| محمد مصطفى محمد مصطفى رضوان | ٢٨ | صفاء حمدي صبرى محمد طه | ٢٧ |
| مروه اسامه فتحي عبدالمقصود احمد | ٣٠ | نور منصور احمد منصور احمد | ٢٩ |
| كريم محمد محمد عرول | ٣٢ | داليا ابراهيم محمد عباس الهنداوى | ٣١ |
| ساره طرزان عباس محمد مشرف | ٣٤ | هدى احمد محمد يوسف عبدالله | ٣٣ |
| نيرمين علاء عبدالشافى محمد على | ٣٦ | آلاء خالد محمد محمد ابوالغيط | ٣٥ |
| محمد خميس السعيد خميس | ٣٨ | آيه محمد مسعود السيد طلبه شريف | ٣٧ |
| شروق احمد محمد احمد | ٤٠ | احمد جمال احمد محمد على الصياد | ٣٩ |
| محمد السيد بدير عبدالعزيز احمد شاروده | ٤٢ | ندى ماهر عيد محمد احمد | ٤١ |
| ريم تامر على محمد النوبى | ٤٤ | بسمه توفيق محمد عبده ابوالخير | ٤٣ |
| | | اسراء طه طه يونس | ٤٥ |

تقرير طلاب المرشد الاكاديمي
الدكتور حامد وهيب حامد السيد الشافعي
كلية الصيدلة

| اسم الطالب | م | اسم الطالب | م |
|--------------------------------------|----|--|----|
| اسلام محمد هاشم على ياسين | ٢ | منه الله احمد عبدالعزيز محمد على عبدالله | ١ |
| اميره جمال مصطفى ابراهيم عطيه | ٤ | ندى ابراهيم مصطفى البيومي محمد | ٣ |
| ياسمين طارق نوكل عبداللطيف عابدين | ٦ | شروق حسنين احمد السيد الجندى | ٥ |
| اماني احمد ماضي على | ٨ | آيه امين رزق على ابوالعينين | ٧ |
| هدى فيصل ذكريا عبدالستار الفار | ١٠ | ندا عزت حمدي السعيد زايد | ٩ |
| اسماء سمير عبدالحليم عبدالملك الباز | ١٢ | محمد رضا محمد احمد ابوالنجاه | ١١ |
| اسراء فيصل زكريا عبدالستار | ١٤ | محمد عبدالعزيز السيد اسماعيل فايد | ١٣ |
| محمد مصطفى المحمدي ابوامنه | ١٦ | آلاء اشرف السيد ابراهيم عبدالمحسن | ١٥ |
| نيره السيد محمد الخميسي عبدالحليم | ١٨ | منى طه حسين الغريب يوسف | ١٧ |
| احمد صبري مصطفى خليل | ٢٠ | شذا سامي محمد محمد عباس | ١٩ |
| سهيله مصباح حسن البدوي على | ٢٢ | سهيله سامح عزيز عزالدين | ٢١ |
| عبده محمد عبدالسلام المرسي | ٢٤ | امينه السيد حامد محمد البربري | ٢٣ |
| ندا حمدان محمد سالم محمد بهلول | ٢٦ | فاطمه منصور منصور ابراهيم النجار | ٢٥ |
| ايمان عبدالظاهر محمد عبدالرازق السيد | ٢٨ | حنان جابر محمد جابر | ٢٧ |
| احمد الحسين الشبراوي محمد الوصيف | ٣٠ | اسلام باسم صلاح عبدالخالق محمود | ٢٩ |
| مي اسامه محمد يسن نورالدين | ٣٢ | آلاء فتحي محمد عبدالرحمن | ٣١ |
| سلمى احمد عبدالغنى عوض سويدي | ٣٤ | بسمة يسرى محمد احمد معوض | ٣٣ |
| مصطفى رمضان مصطفى محمد | ٣٦ | ايمان عبدالفتاح محمد محمد حليمه | ٣٥ |
| منه الله محمود على احمد على بقشيش | ٣٨ | شروق شوقي محمد حسين | ٣٧ |
| اماني نصر نصر عبدالله ادريس | ٤٠ | فرح ايمن السيد السيد العوضي | ٣٩ |
| ايتار على محمد صبري الرفاعي | ٤٢ | هاجر عبدالمغنى عزت عطيه شحاته | ٤١ |
| اسماء ايهاب على احمد | ٤٤ | هيام منير احمد محمد | ٤٣ |
| | | ندى ايمن عبدالعزيز حسن على | ٤٥ |

تقرير طلاب المرشد الاكاديمي
الدكتور وليد أمير صبري موسى
كلية الصيدلة

| م | اسم الطالب | برنامج الطالب | المستوى |
|----|---|---------------|---------|
| 1 | عمرو احمد عبدالعزيز محمد على عبدالله | فارم دى | الثاني |
| 2 | عمرو حازم عبدالحميد على موسى | فارم دى | الأول |
| 3 | عمرو عادل السعيد قلبه | فارم دى | الأول |
| 4 | عمرو عماد رشاد شادى حسن | فارم دى | الثاني |
| 5 | فؤاد احمد بهجت محمد طه بدير | فارم دى | الأول |
| 6 | فؤاد مصطفى فتح الله شلبي | فارم دى | الأول |
| 7 | فارس عماد مجدى ابراهيم محمد | فارم دى | الأول |
| 8 | فارس محمد محمد عبدالقاصد المهدى | فارم دى | الأول |
| 9 | فاطمه على السعيد الملط | فارم دى | الثاني |
| 10 | فاطمه على عزالرجال محمد خلف | فارم دى | الثاني |
| 11 | كريم السعيد كمال محمد مصطفى | فارم دى | الثاني |
| 12 | كريم محمد محمد احمد | فارم دى | الأول |
| 13 | كريمان هانى عرفه عبدالسلام عبدالغنى | فارم دى | الأول |
| 14 | كندة محمد المتولى السيد محمد | فارم دى | الأول |
| 15 | كيرلس سامر محفوظ عبدالمسيح جرجس | فارم دى | الثاني |
| 16 | لوجين سامح عطيه بدير ابراهيم | فارم دى | الأول |
| 17 | ماريه محمد عبدالرحمن محمد ابراهيم الزطى | فارم دى | الثاني |
| 18 | مازن محمد فاروق محمد مسعد | فارم دى | الثاني |
| 19 | محمد ابراهيم جمعه عبدالحميد جمعه | فارم دى | الأول |
| 20 | محمد ابوالعينين الشرييني رياض فرحات | فارم دى | الثاني |
| 21 | محمد احمد محمد احمد محمد هيبه | فارم دى | الأول |
| 22 | محمد احمد محمد عبيد الدكتورى | فارم دى | الأول |
| 23 | محمد اسامه مسعد محمود العراقي | فارم دى | الثاني |
| 24 | محمد الباز محمد مستجير فوده | فارم دى | الأول |
| 25 | محمد الحسينى سعد منصور زيدان | فارم دى | الأول |
| 26 | محمد السيد ثروت سليم فرحات | فارم دى | الأول |
| 27 | محمد السيد حساين احمد احمد | فارم دى | الثاني |

تقرير طلاب المرشد الاكاديمي
الدكتور حنان علي عبدالرازق محمد أحمد
كلية الصيدلة

| اسم الطالب | م | اسم الطالب | م |
|-----------------------------------|----|-----------------------------------|----|
| يمنى طه عبدالله السعدنى | ٢ | احمد المهدي على محمد الحلو | ١ |
| فوزيه حسن مصطفى عامر | ٤ | احمد فكرى المتولى عبدالله عطاالله | ٣ |
| السيد احمد السيد احمد عيسى | ٦ | نهال احمد السعيد على على | ٥ |
| دعاء مؤمن على على السيد الرفاعى | ٨ | نعمه محسن وجيه احمد عبده | ٧ |
| عمر محمد طلعت محمود ابراهيم | ١٠ | ايمان عبدالعاطى شعبان رجب عيطه | ٩ |
| آيه حماد محمد محمد القشلان | ١٢ | غاده على محمد صالح على | ١١ |
| ريم السيد محمد الداودى | ١٤ | فرح انور عبدالفتاح محمد الحفناوى | ١٣ |
| محمد احمد وفا وفا الوصيف السحيلي | ١٦ | مريم زكريا سعد السيد على | ١٥ |
| دعاء فطين احمد محمد | ١٨ | شروق سعد عبدالغنى عبدالجواد | ١٧ |
| امانى نافع منيع محمد منيع | ٢٠ | احمد ياسر محمود السيد عكاشه | ١٩ |
| فاطمه جمال السيد محمود الحريرى | ٢٢ | حسن اسلام السيد السيد على | ٢١ |
| محمد احمد عبدالعليم محمود عبدالله | ٢٤ | ساره علاء خضر الشيوى | ٢٣ |
| ايمان خيرى جمعه حسن | ٢٦ | محمد الزكى المرسي المرسي عيطه | ٢٥ |
| مروه الشافعى عماره الشافعى | ٢٨ | محمد الحسين احمد مشالى | ٢٧ |
| محمد اشرف محمد محمود هاشم | ٣٠ | اسامه سمير محمود عطيه | ٢٩ |
| محمد ابوطالب طه السيد لاشين | ٣٢ | اسلام ذكى رزق جحا | ٣١ |
| احمد خالد عبدالوهاب حسن | ٣٤ | احمد مجدى ابوالعطا حسن | ٣٣ |
| احمد السيد شاكر حسن الغوالى | ٣٦ | محمد ناصف المتولى المندوه النجار | ٣٥ |
| آيه احمد ابراهيم محمد طلبه | ٣٨ | علم الدين طارق على على رضوان | ٣٧ |
| مصطفى اشرف عطيه محمد اسماعيل | ٤٠ | كنزى مشير محمد المغربى | ٣٩ |
| حسام صبرى احمد الحسينى الشواف | ٤٢ | مياده محمد احمد السيد على | ٤١ |
| هبه الدسوقي محمد على المتولى | ٤٤ | سالمة احمد جلال محمد طلبه | ٤٣ |
| محمد السيد فتحى امين موسى | ٤٦ | اسماء كمال ابراهيم محمد فلفله | ٤٥ |

تقرير طلاب المرشد الاكاديمي
الدكتور عبدالله محمد علي محمد هيكل
كلية الصيدلة

| اسم الطالب | م | اسم الطالب | م |
|-----------------------------------|----|---------------------------------------|----|
| نورا محمود عوض علي سالم | ٢ | سلمى ابراهيم محمد محمد زنون | ١ |
| ياسمين محمد مصطفى توفيق محمد | ٤ | زياد ايهاب محمد محمد الشرييني | ٣ |
| محمد السيد محمد عبدالعال صبح | ٦ | عثمان طارق السيد الشرييني قوره | ٥ |
| منار عبداللطيف احمد احمد سالم | ٨ | نورهان محمد طابع برهام الزكي | ٧ |
| يمنى مدحت علي عوض علي | ١٠ | آيه ناصر احمد عباس حافظ | ٩ |
| منى ابراهيم مرجان احمد ابراهيم | ١٢ | روان ايهاب محمد عثمان عمر | ١١ |
| خالد ابراهيم عبدالله البابلي | ١٤ | فادي عرفه محمود محمود سلامه | ١٣ |
| ميال ياسر لطفي عبدالعزيز مشالي | ١٦ | امل همام عبدالمنعم مجاهد جلاله | ١٥ |
| محمد النجدي محمد محسوب وحش | ١٨ | محمود ايمن محمد الوصيف | ١٧ |
| احمد السيد عثمان ابو حجازي الراعي | ٢٠ | محمد نصر محمد الوصيف | ١٩ |
| محمود محمد فؤاد محمد الرمادي | ٢٢ | عبدالرحمن محمد السيد عبدالوهاب المصلي | ٢١ |
| لينه نيهان محمد عبدالحليم عوض | ٢٤ | احمد رضا شوقي علي عيسى | ٢٣ |
| شهاب صالح عبدالحي عبدالنبي | ٢٦ | اسلام طلعت عبدالباقي عبدالهادي حامد | ٢٥ |
| احمد انور عبدالفتاح محمد الحفناوي | ٢٨ | رنا محمود الشحات السيد | ٢٧ |
| دعاء مصطفى مقبل ابراهيم مقبل | ٣٠ | احمد محمد احمد عبدالفتاح | ٢٩ |
| ساره مجدى علي حسن نافع | ٣٢ | عبدالله جمال ابراهيم الدسوقي محمد سعد | ٣١ |
| اسراء محمد صبرى عبدالمقصود | ٣٤ | احمد نبيل مقبل علي عويضة | ٣٣ |
| محمد شعبان ابراهيم احمد السقا | ٣٦ | ندى محمد عبدالفتاح محمد العدوي | ٣٥ |
| كمال خالد احمد محمد حجازي | ٣٨ | روان محمد انور حبل | ٣٧ |
| يسرا مسعد عبدالمنعم محمد سالم | ٤٠ | مروه السيد الدسوقي عميره | ٣٩ |
| محمد مجدى مصطفى عمر ابوالعلا | ٤٢ | محمد ايمن صبحى موسى | ٤١ |
| ريهام ياسر عبداللطيف القاوقجي | ٤٤ | ابراهيم جمال محمد شوقي محمد | ٤٣ |
| معاذ عادل الشحات محمد علي سويدان | ٤٦ | احمد خالد عبدالوهاب حسن | ٤٥ |
| هند عادل حماده هارون حسن | ٤٨ | منار سامح عبدالحميد السيد ابراهيم | ٤٧ |
| احلام الشحات عبداللطيف غازي | ٥٠ | هاجر السيد فتح الله منصور | ٤٩ |
| علاء عبدالعزيز عبدالعزيم مطر | ٥٢ | نانسى عادل عبدالحكم محمد دياب | ٥١ |

تقرير طلاب المرشد الاكاديمي
الدكتور منه الله السيد محمد زياده
كلية الصيدلة

| اسم الطالب | م | اسم الطالب | م |
|---|----|---|----|
| يمنى محمد عبدالرازق محمد سعفان | ٢ | نورهان محمود محسوب حسن حسن | ١ |
| ميرنا وليد محمد محمود ابراهيم | ٤ | ريم السيد جمال الدين محمد الشرييني | ٣ |
| ندى احمد محمد محمد الشوره | ٦ | احمد علاء حسين حسين محمد عزام | ٥ |
| ريم خالد عبدالمنعم محمد محمد عبدالله سمره | ٨ | مريم اميل عبدالمسيح حنا | ٧ |
| نادين ابراهيم ابراهيم احمد احمد | ١٠ | ابراهيم اسامه محمد مصطفى جاد | ٩ |
| محمد ابراهيم البدوى محمد صابر | ١٢ | رضوى اشرف رمضان عبدالباقي رمضان | ١١ |
| اميره محمد عبدالخالق ابراهيم | ١٤ | احمد ياسر محمد نجيب السمودى | ١٣ |
| محمود عبدالمجيد عبدالسميع عبدالمجيد | ١٦ | سما رضا لطفى خشبه | ١٥ |
| لارا غازى عبده غازى | ١٨ | آلاء عبدالحليم المرسي محمد شومان | ١٧ |
| هبه على على هنيدي | ٢٠ | آيه رمضان السيد على السيد | ١٩ |
| احمد احمد ابراهيم محمد ابوالفرح زاهر | ٢٢ | همس محمد رضوان مجاهد رضوان | ٢١ |
| رنيم محمد شاكر محمود | ٢٤ | مروه حسين السعيد الشوفى | ٢٣ |
| نورهان صبرى احمد عبدالرحيم | ٢٦ | اسراء محمد عبدالعزيز على الشحات | ٢٥ |
| منه الله عصام محمد البدرى حسن سلامه | ٢٨ | سميه نسيم السيد السيد عيد | ٢٧ |
| حسنا سعيد مصطفى محمد نسيم | ٣٠ | جهاد يوسف محمود محمد محمد | ٢٩ |
| اروى ابراهيم شلى حسن عيد | ٣٢ | علياء حمدى غازى محمد | ٣١ |
| ندى محمد عثمان على عبدالله | ٣٤ | عمر محمد احمد محمد منتصر | ٣٣ |
| مريم نعيم محمد ابوالخير | ٣٦ | خلود سامى محمود ناصف محمد | ٣٥ |
| احمد على عبدالمجيد احمد عبدالله | ٣٨ | غاده رجب عبداللطيف ابراهيم عبدالمجيد | ٣٧ |
| ندى محمد على صادق سيد احمد | ٤٠ | عفاف لطفى رفعت لطفى | ٣٩ |
| يوسف محسن عبدالغفار الحلو | ٤٢ | منه الله يوسف محمد رفعت محمد عبدالرحمن العتبانى | ٤١ |
| ندى محمد محمدى محمد رزق | ٤٤ | امين حمزه محمد نور ابراهيم الحجراتى | ٤٣ |
| اسماء عبدالعزيز عبدالعزیز على الجوهري | ٤٦ | فاطمه الزهراء فتحى محمد احمد محمد | ٤٥ |
| ايمان السيد عطاالله على فوده | ٤٨ | مريم طارق السيد الديسطقى | ٤٧ |
| ياسمين اشرف محمد احمد مبارك | ٥٠ | ميسون احمد عبدالعزيز محمد الشورى | ٤٩ |

تقرير طلاب المرشد الاكاديمي
الدكتور زينب محمود أنور محمد هلال
كلية الصيدلة

| اسم الطالب | م | اسم الطالب | م |
|-------------------------------------|----|---|----|
| شيماء رمضان محمد عبدالغنى يحيى | ٢ | نورالدين ياسر الحسينى عبدالمنعم الخضرى | ١ |
| اسماء السيد على السيد | ٤ | ايمان مصطفى فرج محمد عطيه | ٣ |
| روان صبرى على عامر زوال | ٦ | رويدا ايمن يوسف يوسف البناوى | ٥ |
| كمال طلعت عبدالفتاح الخضر هويدى | ٨ | رؤى جمال السيد حسن | ٧ |
| امينه انور عبدالمنعم عثمان | ١٠ | ساره محسن ابوالمعاطى ابوالمعاطى السقا | ٩ |
| عمرو ماجد المرسى محمد | ١٢ | جهاد محمد ابراهيم عبدالعال | ١١ |
| نضال محمد عبدالحى عبدالحكيم فراج | ١٤ | سميه الشريينى نجيب الشريينى عبدالغنى | ١٣ |
| اسراء حامد عبدالرحمن احمد المرسى | ١٦ | ندى محمود محمد محمد غزى | ١٥ |
| هدى عاطف حسن حسن العلاوى | ١٨ | سماح احمد احمد ابوسعيده | ١٧ |
| وسام حمدى على العشرى على | ٢٠ | على عبدالناصر على عطيه | ١٩ |
| سلمى حسن محمد فتحى حسن المرسى الضوه | ٢٢ | رهف صلاح عبدالحميد عيد | ٢١ |
| مهد ايمن جمعه زكى عبدالهادى | ٢٤ | ميرنا موسى عبدالمنعم عبدالله | ٢٣ |
| هاجر يحيى زكريا حسن عبدالله | ٢٦ | نوران عبدالحميد محمد عبدالحميد عليه | ٢٥ |
| محمود محمد ابراهيم محمد شوشه | ٢٨ | مريم باسم عبدالعزيز محمد احمد | ٢٧ |
| محمد كمال السيد الهجرسى | ٣٠ | نادر السيد عبدالعظيم محمد | ٢٩ |
| اميره عبدالرحمن منجى محمد قنديل | ٣٢ | عمر بدير عطاالله بدير محمد | ٣١ |
| هاجر السيد عبدالرحمن ابراهيم العشرى | ٣٤ | فاطمه فتوح حسنى ابوالفتوح | ٣٣ |
| هاجر حمدى عبدالغفار السيد | ٣٦ | سعدالدين رضا رشوان عبدالعال السيد | ٣٥ |
| يوسف محمود احمد سامى محمود حرز | ٣٨ | اسراء اشرف السعيد احمد محمد | ٣٧ |
| شمس خالد عبدالحميد عباس | ٤٠ | ليلى السيد سعد المرسى مكاوى | ٣٩ |
| محمد محمود عباس الغريب متولى | ٤٢ | منه الله ابراهيم عبدالمنعم احمد المتولى | ٤١ |
| ميرنا منتصر القصبى الطنطاوى شومان | ٤٤ | ايمان المتولى السيد المتولى | ٤٣ |
| هاجر احمد السيد احمد حسين | ٤٦ | محمد محمود صقر احمد محمد | ٤٥ |
| اسلام السعيد ابراهيم محمود السيد | ٤٨ | روان عزالدين تميم محمد تميم | ٤٧ |
| محمد خالد سعدالدين الدسوقي الحبشى | ٥٠ | محمود مجدى محمود همام محمد | ٤٩ |

تقرير طلاب المرشد الاكاديمي
الدكتور سميرة نشأت محمد الششتاوى
كلية الصيدلة

| اسم الطالب | م | اسم الطالب | م |
|---|----|--------------------------------------|----|
| مروه جمال عيد ابراهيم سعيد | ٢ | اسماء حمدى عبدالحميد محمد الصاوى | ١ |
| شاديه محمود احمد عثمان السيد | ٤ | دينا محمد صابر حجازى | ٣ |
| مييار محمد احمد محمد حماد | ٦ | امال نبيل لطفى محمد كامل | ٥ |
| ندى متولى محمد متولى | ٨ | منار عاشور محمد السيد الشابورى | ٧ |
| فيروز ايمن البدرى احمد طريف جادالحق | ١٠ | امنيه السيد احمد محمد جبر | ٩ |
| محمد ايمن السيد ابراهيم شعبان | ١٢ | عبدالرحمن احمد سعد محمد عدوى | ١١ |
| ندى محمود محمود عبدالوهاب حجازى | ١٤ | صفا اشرف عواد السعيد الهندى | ١٣ |
| نور جمال عبدالهادى عبدالشفيق | ١٦ | نورا محمد طه ابوالمعاطى طه | ١٥ |
| تسنيم محمد عبدالتواب محمد الدمناوى | ١٨ | هاجر رجب كامل باز باز | ١٧ |
| دعاء اسامه محمد كامل على الخريبي | ٢٠ | شرين شريف محمد عطوه نعيم | ١٩ |
| ضحى احمد المحمدى محمد ابوالهدى | ٢٢ | احمد غنام فايز ابراهيم شنب | ٢١ |
| امل سعد محمد على احمد داود | ٢٤ | عبدالرحمن محمد عبدالعزيز رمضان طه | ٢٣ |
| آيه خالد احمد جمال الدين | ٢٦ | محمد هانى السعيد محمد السعيد الحداد | ٢٥ |
| امانى عوض عبدالخالق عبدالمحسن | ٢٨ | سلمى فرج سليمان السيد الجوهري | ٢٧ |
| عماد صابر حمدينو السيد | ٣٠ | منه الله عمادالدين احمد جمعه اسماعيل | ٢٩ |
| مريم محمد السيد الشبراوى السيد عبدالعال | ٣٢ | نداء احمد وجيه ابوشعيشع مصطفى | ٣١ |
| ندى صلاح بدر مسعد بدر السيد رمضان | ٣٤ | غاده سامى احمد كريم | ٣٣ |
| منه الله محمد عبدالعليم ابراهيم العطار | ٣٦ | ادهم محمد رمضان عامر محمد | ٣٥ |
| آيه صبرى سعد رزق يوسف | ٣٨ | محمد مصطفى على على البدينى | ٣٧ |
| سلمى طلعت محمد مصطفى الغنيمى | ٤٠ | اسماء نبيل مقبل محمود دياب | ٣٩ |
| منه الله اليماني اليماني اليماني الشريف | ٤٢ | شروق وجدى الحسينى محمود يونس | ٤١ |
| احمد عاطف محمد عبدالرحيم محمد عيطه | ٤٤ | منه الله محمد عرفى محمد حسن على | ٤٣ |
| آيه مصطفى منصور عبدالوهاب محمود | ٤٦ | رقيه محمد السعيد السعيد شتيوى | ٤٥ |
| عبدالرحمن مصطفى محمد ابوهوره | ٤٨ | ندى ابراهيم زكريا ابراهيم شراره | ٤٧ |
| اسراء محمد مسعد مسعد سعده | ٥٠ | آلاء محمد عبدالمحسن احمد | ٤٩ |

تقرير طلاب المرشد الاكاديمي
الدكتور نوران حسين رأفت عبدالفتاح
كلية الصيدلة

| اسم الطالب | م | اسم الطالب | م |
|---------------------------------------|----|-------------------------------------|----|
| مروه جمال عثمان ابوالمعاطي فوده بهريز | ٢ | روان عبدالناصر طه الشيبيني | ١ |
| احمد سامح عبدالكريم الحبيبي | ٤ | نداء علاء محمد يوسف يوسف الجزار | ٣ |
| ايمان محمد محمود اسماعيل عبدالله | ٦ | عبدالرحمن رمضان عوض مطاوع مطاوع | ٥ |
| نانسي عصام مصطفى حسن جبر | ٨ | هايدى محمد ذكي محمد فرج | ٧ |
| اسلام احمد محمد السعيد جوده | ١٠ | ايمان ربيع عبدالله البربرى | ٩ |
| مروه رشدى محمد السقا البدالى | ١٢ | منى السيد رشاد حسن السيد فوده | ١١ |
| احمد طاهر عبدالمعطي عثمان جلي | ١٤ | فاديه عبدالعزيز السيد عبدالهادى | ١٣ |
| محمد على محمود يوسف البطل | ١٦ | شيرى نادر جورج باسيلى جرجس | ١٥ |
| عبدالرحمن رضا السباعى عبده السيد | ١٨ | امنيه رزق السيد ذكى الشحات | ١٧ |
| شيماء باتع عثمان ساكب | ٢٠ | آيه ايمن احمد صبح | ١٩ |
| بشرى حسن مصطفى السيد شحاته | ٢٢ | علا عبدالحميد محمد ابراهيم ابوالمجد | ٢١ |
| عبدالرحمن محمد فؤاد السعيد عجيزه | ٢٤ | محمد جمال السيد محمد البشلاوى | ٢٣ |
| محمد محمود احمد ابوزيد | ٢٦ | حسنا عبدالحميد شاكر عبدالحميد محمد | ٢٥ |
| محمود مجدى على على | ٢٨ | هاله ابراهيم حمدى زغلول | ٢٧ |
| مى محمد ابراهيم المتولى الرفاعى | ٣٠ | ابراهيم منصور عبدالرازق عبدالصمد | ٢٩ |
| امال محمد هلال عبدالمجيد | ٣٢ | نورهان رضا عبده شكر | ٣١ |
| عبدالله محمد عبدالله العلاوى | ٣٤ | آلاء احمد محمد على السنيطى | ٣٣ |
| عمرو مجدى المهدي طه على | ٣٦ | منه الله يسرى محمد شوقى حسن حال | ٣٥ |
| وليد محسن السيد الديسطنى | ٣٨ | منى عبدالله رضا عطيه عبدربه | ٣٧ |
| فارس صلاح عبدالهادى ابوالفتوح | ٤٠ | آيه محسن عبدالقادر عبدالقادر | ٣٩ |
| ميرنا ايسم احمد السيد محمد السحيتى | ٤٢ | شيماء رمضان محمد محمد خالد | ٤١ |
| اميره بكر عرفه نوار | ٤٤ | تسنيم عثمان محمد الطاهر القفاص | ٤٣ |
| محمد اشرف محمد محمد جاد | ٤٦ | مى حسين على مقبل احمد | ٤٥ |
| اسراء اسامه صبرى عبدالفتاح الحسانين | ٤٨ | ايمان عدنان السيد البدوى رسلان | ٤٧ |
| هايدى يسرى محمد فكرى السنوسى | ٥٠ | اميره علاء حسن محمد الغزالى | ٤٩ |

تقرير طلاب المرشد الاكاديمي
الدكتور فاطمه بكر عبدالخالق إبراهيم على
كلية الصيدلة

| اسم الطالب | م | اسم الطالب | م |
|---------------------------------------|----|--|----|
| آلاء محمد هاشم محمد عرفات | ٢ | روان احمد لبيب محمد الزكي | ١ |
| آيه يحيى عزت السعيد | ٤ | اسراء محمد ابراهيم محمد السيد | ٣ |
| عبدالرحمن عبدالسميع موسى محمد موسى | ٦ | ايمان عبدالرحمن عبدالهادى عبدالرحمن | ٥ |
| عادل مصطفى عبدالباقي احمد عبدالباقي | ٨ | مريم السيد السيد احمد سليم | ٧ |
| سلمى محمود مصطفى السخاوى | ١٠ | محمد عبدالله سعد شلبي زيدان | ٩ |
| ندى ابراهيم فرحات محمد ادريس | ١٢ | ياسمين مسعد عبدالمحسن السيد | ١١ |
| احمد ابراهيم محمد حسن على ابراهيم | ١٤ | مياده عثمان طلبه عبدالجيد | ١٣ |
| امنيه محمد عبدالله محمد خطاب | ١٦ | آلاء رضا محمد عبدالحميد ابوالحمل | ١٥ |
| عمرو محمد شاكر حسن زيد | ١٨ | آلاء حمدينو محمد الشحات عبدالرحمن | ١٧ |
| مريم ابراهيم محمد سعد الشبراوى | ٢٠ | ريم عصام عبدالباسط احمد ابراهيم | ١٩ |
| نانى بومدين فيروز عبداللطيف البدراوى | ٢٢ | متولى السيد المتولى حسن | ٢١ |
| فاروق احمد فاروق السيد محمد | ٢٤ | شروق السعيد محمد السعيد حسن | ٢٣ |
| مرام مؤمن عبدالرحمن الجمال | ٢٦ | محمد عبدالله السيد بحيرى | ٢٥ |
| نجلاء هانى رضا سليمان | ٢٨ | شريف السيد محمد على حميده | ٢٧ |
| احمد عابد العربى حامد | ٣٠ | وليد ابوالفتوح عبدالعزيز ابوالفتوح العدل | ٢٩ |
| صادق حجازى احمد صادق حجازى | ٣٢ | النبوى نصر مروان الطنطاوى خميس | ٣١ |
| ايناس السيد قابيل محمد حجازى الشوربجى | ٣٤ | هدى هانى محمد السيد القشيشى | ٣٣ |
| اريج ناجى احمد محمد سيد | ٣٦ | زهراء شكرى على عبدالله | ٣٥ |
| احمد خالد محمد عبدالله | ٣٨ | هند السيد عبدالعال محمد سليم | ٣٧ |
| مريم محمد محمد محمد كاسب | ٤٠ | ندى رياض على عبدالرحيم على | ٣٩ |
| اسراء عمر عبدالعزيز حسن | ٤٢ | منه الله شريف شوقى محمد سيد احمد هلال | ٤١ |
| مى محمد ابراهيم مأمون | ٤٤ | سلمى عبدالله احمد محمد ابو عيش | ٤٣ |
| ريم الشبراوى السيد احمد غنيم | ٤٦ | كريم عصام محمد نبيه محمد شتا | ٤٥ |
| خلود جمال حسن محمد حسن | ٤٨ | آلاء العربى السيد السيد ابراهيم شحاته | ٤٧ |
| امنيه زينهم طلبه على البلاسى | ٥٠ | آيات محمد مصطفى عبدالعزيز عطيه | ٤٩ |

تقرير طلاب المرشد الاكاديمي
الدكتور آيه محمد أحمد أبو الفضل حسن
كلية الصيدلة

| اسم الطالب | م | اسم الطالب | م |
|-----------------------------------|----|---------------------------------------|----|
| انس محمد محمد حلمي عبدالقادر | ٢ | ندى رضا محمود الزناقي العدل | ١ |
| ساره سمير شلبي السيد يونس | ٤ | مريم ياسر محمد طرباي منصور | ٣ |
| محمد عصام احمد محمد نباته | ٦ | ميساء امير احمد الغريب الدسوقي | ٥ |
| مريم على حامد حسين الجندى | ٨ | احمد مصطفى متولى عبداللطيف | ٧ |
| منه الله سامى سعدالدين الفطاييرى | ١٠ | محمود فرج صادق فرج فرج الله | ٩ |
| عزه رضا عبدالكريم يوسف | ١٢ | مريم عبدالناصر محمد الشحات | ١١ |
| نورا السيد محمد السيد على سعده | ١٤ | علياء محمد رمضان البسطويس | ١٣ |
| روان اسامه محمد رفعت عبدالفتاح | ١٦ | ندا طه محمد طه حسب الله | ١٥ |
| ندا حسنى عزى ابوريا | ١٨ | اسماء ماهر رزق محمد الجندى | ١٧ |
| امل عبدالجواد عبدالرحمن الباز | ٢٠ | محمد ابراهيم احمد ابراهيم قرمد | ١٩ |
| محمد عبدالحى ابراهيم محمد الجوهري | ٢٢ | عبدالله حامد عبدالحميد درهان | ٢١ |
| عبدالرحمن طارق مسعد غازى | ٢٤ | محمود احمد السيد السيد البيومى | ٢٣ |
| اميره منتصر على ابراهيم | ٢٦ | عبدالله السعدى عبدالمجيد سيد احمد على | ٢٥ |
| آلاء محمود فتحى احمد المغربي | ٢٨ | زينب جمال سليمان السيد الجمال | ٢٧ |
| رحمه السيد صبرى السيد الشريبنى | ٣٠ | ندى على محمد على محمد سليمان | ٢٩ |
| كريم محمد عبدالعليم محمد الشريبنى | ٣٢ | سيف الدين عماد محمد احمد يونس | ٣١ |
| اسماعيل على اسماعيل محمد اسماعيل | ٣٤ | عبدالرحمن حسين ابوالاسعاد يوسف قاسم | ٣٣ |
| نورهان خالد عبدالعزيز المسيرى | ٣٦ | نانسى بليغ حمدى عبدالحميد عبدالخالق | ٣٥ |
| سلوى محمد عبدالعليم على | ٣٨ | اسماء وجيه فاضل سلامه محمد | ٣٧ |
| رنا السعيد احمد عبدالسلام محمد | ٤٠ | زينب محمود محمد محمود سماحه | ٣٩ |
| عبدالرحمن السيد محمود احمد مصطفى | ٤٢ | عبدالرحمن شوقى السيد عطيه الحندوله | ٤١ |
| منه الله عرفات حسن محفوظ | ٤٤ | ساره حمدى صديق حسن موسى | ٤٣ |
| سماح ميمى مجاهد التميمى | ٤٦ | هبه محمد السيد عليه | ٤٥ |
| محمد على محمد القعقاع حسان | ٤٨ | ندى عاطف السعيد عبدالنبي محمد | ٤٧ |
| محمد مصطفى محمود البطشه | ٥٠ | نادين وحيد زكريا عبدالحميد صفا | ٤٩ |

تقرير طلاب المرشد الاكاديمي
الدكتور نعمت صلاح لطفى السيد عزالدين
كلية الصيدلة

| اسم الطالب | م | اسم الطالب | م |
|--|----|-------------------------------------|----|
| محمد احمد هلال ابوزيد هلال | ٢ | فرح جمال حسن السعيد الفخرى | ١ |
| ساره على الحفنى عبدالغنى | ٤ | يوسف تامر محمد حسين عبدالمجيد | ٣ |
| محمد السيد جوده نصر لطفى | ٦ | ايمان محمد ابراهيم النشاوى | ٥ |
| هبة على محمد خضر | ٨ | اثار محمد العربى محمود | ٧ |
| وليد محمد محمد محمد الوهيدى | ١٠ | امنيه احمد السيد عبدالحى رضوان | ٩ |
| منار ابراهيم محمد ابراهيم العدل | ١٢ | امينه حامد محى الجوهري الامام | ١١ |
| شيماء محمد اسماعيل مصطفى ابراهيم | ١٤ | محمد خالد كمال عطا حسن | ١٣ |
| فاطمه الزهراء عصام وجيه عبدالدايم محمد الديب | ١٦ | جون رؤوف فخرى ايوب يونان | ١٥ |
| حنين شريف سامى محمود عوده | ١٨ | روجينا رشدى عبدالله غالى | ١٧ |
| مى علاءالدين وهبه محيلب | ٢٠ | سعيد مصطفى سعيد سعيد | ١٩ |
| نادين ناجى عبدالله طه | ٢٢ | طارق احمد محمد البيومى احمد عيد | ٢١ |
| اسلام رمضان محمود محمد السعيد | ٢٤ | هند رضا عمر عبدالوهاب بدر | ٢٣ |
| هدى ممدوح عطيه عبدالفتاح | ٢٦ | آلاء احمد ابراهيم عبدالحميد العيسوى | ٢٥ |
| عمار محمد البيلى على | ٢٨ | ساره سمير الدسوقي على | ٢٧ |
| ساره عطاالله محمد احمد الحنبلى | ٣٠ | محمود محمد احمد محمد بدوى | ٢٩ |
| محمد ابراهيم عبدالعظيم محمد السعيد | ٣٢ | مرام محمود احمد محمد الغريب | ٣١ |
| فاطمه طارق فتحى السعيد | ٣٤ | محمود رجب على على ليله | ٣٣ |
| سهيله ابراهيم محمد ابراهيم عوض | ٣٦ | لوجين محمد موسى عبدالهادى ادريس | ٣٥ |
| محمد السعيد محمد السعيد عبدالعزيز | ٣٨ | ايمان البدوى السيد محمود البدوى | ٣٧ |
| آيه محمد فهيم يسن الخياط | ٤٠ | صبرى محمد صبرى محمود عبدالحليم | ٣٩ |
| طارق بشير السيد السيد غراب | ٤٢ | امانى فكرى الغريب ابراهيم | ٤١ |
| ياسمين ابراهيم محمد احمد يوسف القط | ٤٤ | يارا طارق ابراهيم يوسف محمد | ٤٣ |
| الشيماء عبده ابراهيم المرسى على الجمل | ٤٦ | آلاء عبدالحميد حلمى عوض السيد | ٤٥ |
| محمود عاطف محمد عبدربه | ٤٨ | احمد عاطف البسطوينسى على الدين | ٤٧ |
| يارا اسامه عبدالله عبدالفتاح عيسى | ٥٠ | ايمان عصام فهيم محمد فهيم | ٤٩ |

تقرير طلاب المرشد الاكاديمي
الدكتور محمود سليمان محمد مصطفى
كلية الصيدلة

| م | اسم الطالب | م | اسم الطالب |
|----|---|----|---------------------------------------|
| ١ | آيه فطيم جلال محمد ابراهيم | ٢ | مى وليد محمود الرئيس |
| ٣ | شروق اكرامى محمد العدل | ٤ | ياسمين كامل كامل ابراهيم خاطر |
| ٥ | مصطفى مصطفى محمد عرفان | ٦ | محمد ربيع الشريعى جمعه |
| ٧ | آلاء محمد عبدالجليل البسطويسى | ٨ | شيماء معاطى مسعد المتولى على |
| ٩ | اسلام فؤاد السيد عبدالرحمن ابوالعز | ١٠ | مريم هانى رفعت سلامه |
| ١١ | رحمه صلاح محمد حسن السيد | ١٢ | مها رياض عبدالسلام محمود زيدان |
| ١٣ | ريهام على السعيد على الاشقر | ١٤ | نورا السعيد الغريب السعيد الغريب |
| ١٥ | اسامه عبدالله عبدالرحمن عبدالله سليمان | ١٦ | ابتسام يسرى جراد محمد الحبيشى |
| ١٧ | ساره خالد على محمد حسان | ١٨ | ندى صلاح عثمان عبدالمطلب البيومى |
| ١٩ | آيه ماهر ابراهيم على | ٢٠ | امير محمد المهدي احمد الصعيدى |
| ٢١ | وثام محمد مسعد عيسى | ٢٢ | محمود عبدالحميد مصطفى عبدالحميد زيد |
| ٢٣ | محمد اسامه عبدالباسط عبدالمجيد الرئيس | ٢٤ | آيه سمير عبدالفتاح احمد البلكى |
| ٢٥ | ميرنا هانى عباس حنا يوسف | ٢٦ | ساره طارق محمد يسرى الشيخ |
| ٢٧ | محمد شكرى ابراهيم ابراهيم | ٢٨ | سوزان كمال عبدالقادر جوده |
| ٢٩ | يمنى محمد احمد المغازى | ٣٠ | فاطمه رضا شعبان عبدالجليل محمد |
| ٣١ | فاطمه احمد مسعد محمد محمد حسنين | ٣٢ | حسام الدين ابراهيم ابراهيم السيد يوسف |
| ٣٣ | مروه لويز امين سعد | ٣٤ | ساره السيد احمد احمد ابراهيم حجاج |
| ٣٥ | ابراهيم مصطفى عبدالسميع على علام | ٣٦ | آلاء سعد عبدالجبار شعبان |
| ٣٧ | حنان مصطفى مصطفى عطيه الحنفى | ٣٨ | فاطمه حسن السيد حسن |
| ٣٩ | عبدالرحمن فهيم النبوى العصفورى | ٤٠ | اسماء نبيل محمد السعيد الشامى |
| ٤١ | دعاء سمير محمد محمد عبدالله | ٤٢ | ايهاب محمد مصطفى السيد مصطفى |
| ٤٣ | هاجر اشرف عبدالسلام عبدالباقي سليمان | ٤٤ | اسلام محمد فرج السيد الهلالى |
| ٤٥ | احمد مدحت عبدالمنعم محمد فراج | ٤٦ | مريم عيد الوردانى محمد عبدالمجيد |
| ٤٧ | امل محمد ابراهيم سالم | ٤٨ | مريم مرقص رزق الله فرج |
| ٤٩ | عبدالمنعم ميمى عبدالمنعم عبدالمجيب ريان | ٥٠ | اسماء عبدالعزيز ابراهيم عبدالخالق |

تقرير طلاب المرشد الاكاديمي
الدكتور أمنية محمود ذكي عثمان والى
كلية الصيدلة

| اسم الطالب | م | اسم الطالب | م |
|---|----|--|----|
| محمد احمد عبدالحميد محمود الحسيني | ٢ | وفاء حامد عبدالؤمن رضوان | ١ |
| نذى محمود عبدالعظيم حسن سليمان | ٤ | بسمه محمود وجيه فتوح محمد | ٣ |
| عمرو رضا احمد حلمي | ٦ | نرمين السيد احمد احمد يوسف | ٥ |
| اسامه عمر خلف احمد | ٨ | ايناس اسامه معوض على عبدالعاطي | ٧ |
| ياسمين السيد سادات السيد عبدالهادي | ١٠ | يمنى مسعد محمد مسعد الازهرى | ٩ |
| احمد اشرف احمد درويش مصطفى | ١٢ | اسماء سامى فؤاد المتولى النفراوى | ١١ |
| ميرنا محمد فتحى عثمان زويته | ١٤ | راجيا عثمان بكر جاد | ١٣ |
| شادى احمد سامى احمد حسن | ١٦ | سهيله محمد عطيه ذكى الحفنى الامير | ١٥ |
| آيه احمد حسن الباز | ١٨ | رغد صالح عبدالبشير محمد عبده | ١٧ |
| صفاء اشرف عبدالحميد الغنام | ٢٠ | ساره سامى عبدالمجيد عبدالحميد ابوالعز | ١٩ |
| مينا وليم مكرم جرجس | ٢٢ | محمد السيد احمد الباز احمد | ٢١ |
| ياسمين محمد عبدالغنى احمد المرسي النجار | ٢٤ | محمود ابراهيم على ابوالفرج | ٢٣ |
| احمد نبيل محمد ابوعبده | ٢٦ | محمد هشام عبدالحكيم محمد فوده | ٢٥ |
| حلمى حسين حلمى محمد على الامام | ٢٨ | آيه محمد نبيه العشماوى | ٢٧ |
| محمد عبدالحى محمود عبدالحى | ٣٠ | مياده محمد عثمان عبده محمد حرز | ٢٩ |
| ساره محمد عطيه البدر اوى | ٣٢ | عمر محمد ابوبكر زعير | ٣١ |
| محمد ايمن فتحى احمد محمد | ٣٤ | عبدالله السيد مأمون محمد احمد | ٣٣ |
| عمار ياسر محمد الطحان | ٣٦ | ياسمين محمد جلال محمود محمد المتولى الغازى | ٣٥ |
| اميره سعد عبدالملك احمد شفيق | ٣٨ | آلاء طارق محمد عبداللطيف | ٣٧ |
| آيه ايهاب محمد رفعت عطا | ٤٠ | محمد عبده احمد محمد عبيدو | ٣٩ |
| زياد احمد شوقت شلبي محمد | ٤٢ | حسن محمد محمد نظير فويله | ٤١ |
| حمدى عماد عبدالعزيز محمود عبدالعزيز | ٤٤ | اسماء اسامه ابراهيم الخطاى | ٤٣ |
| | | سهيله عبدالحميم عادل عبدالحميم رمضان | ٤٥ |

تقرير طلاب المرشد الاكاديمي
الدكتور سلوى رضا محمد أبو العلا المتولى
كلية الصيدلة

| اسم الطالب | م | اسم الطالب | م |
|--------------------------------------|----|--|----|
| آيه عماد هلال عبدالباقى هلال | ٢ | عبير محمد صلاح عبدالمجيد | ١ |
| سمير سامى سمير ذكى | ٤ | روان خالد محمد المزاحى | ٣ |
| محمد ايمن محمد محمود الجنائنى | ٦ | روان محمد بهاء الدين محمد محرم | ٥ |
| بارثينا وائل وليم مرقص جبران | ٨ | احمد محمود المغاورى حسن داود | ٧ |
| رانيا اشرف جبر محمد حبيب | ١٠ | امينه شعبان عبدالرحمن غراب | ٩ |
| هدير محمد بدير عبدالفتاح | ١٢ | ندى محمد فؤاد محمد عبده محمود حماد | ١١ |
| ضى احمد حسن متولى الاطروش | ١٤ | هبة جمال فوزى ابراهيم العزب | ١٣ |
| فداء طارق عبدالنبي عبدالفتاح سلامه | ١٦ | محمد محمد ابراهيم محمد سالم | ١٥ |
| نغم ايمن احمد رجب | ١٨ | آيه ناصر عبدالحكيم احمد عبدالحافظ | ١٧ |
| جنه محمد احمد الحسين عبدالسلام | ٢٠ | محمود صبرى السيد مصطفى احمد | ١٩ |
| عمر علاء حسن حسن على عيد | ٢٢ | نهال حسنين ابراهيم صبرى حسنين | ٢١ |
| زهراء محمد السيد سالم | ٢٤ | عبدالخالق هانى عبدالخالق ذكى عبدالخالق | ٢٣ |
| آيه حسين عبدالعال حسين احمد | ٢٦ | حلمى شريف حلمى جبر عبدالمقصود | ٢٥ |
| محمد محمد عبدالعزيز الدسوقي الشهاوى | ٢٨ | ريم السيد احمد على الخولى | ٢٧ |
| ساره محمد مجدى الجبالى السيد عبدالله | ٣٠ | لانا اشرف عبدالرازق محمد يسن | ٢٩ |
| بسمله محمد محمد منصور عطيه | ٣٢ | ساره محمد احمد احمد سالم | ٣١ |
| حنان مجدى محمد عرفات على | ٣٤ | آيه محمود احمد حمدى عبدالحافظ | ٣٣ |
| امال الدسوقي ابوالفضل الشيخ | ٣٦ | فاطمه اشرف احمد كمال الدين السيد احمد | ٣٥ |
| محمد مسعد محمد محمود | ٣٨ | محمد طارق البيلى حلاوه | ٣٧ |
| احمد محمود احمد نصر الاسكندرانى | ٤٠ | انس احمد ابراهيم على حسن الرفاعى | ٣٩ |
| ريهام ايهاب محمد اسماعيل | ٤٢ | ادهم محمد المغاورى محمد البنان | ٤١ |
| اسماء محمد محمد محمد عيش | ٤٤ | رحمه اشرف سعيد سيد احمد محمد | ٤٣ |
| سلمى حامد محمد نور | ٤٦ | محمد جمال محمود محمد الشافعى | ٤٥ |
| سميه رمضان عبدالفتاح رمضان | ٤٨ | محمد عادل عاطف السعيد الملاح | ٤٧ |
| شروق عطاالله عبدالونيس عطاالله | ٥٠ | مريم مجدى عبدالمغنى رمضان الغرباوى | ٤٩ |

تقرير طلاب المرشد الاكاديمي
الدكتور شيماء مصطفى محمد عبدالحليم
كلية الصيدلة

| اسم الطالب | م | اسم الطالب | م |
|--------------------------------------|----|---|----|
| نورهان ثروت شوقي مسعد المتولى شرابي | ٢ | ابراهيم احمد حافظ المليجي السيد | ١ |
| مريم صلاح محمد محمد البغدادى | ٤ | احمد كرم العيسوى ابوريا سالم | ٣ |
| ندى عابد نبيه نبيه المغازى | ٦ | رويدا عبد الحميد عبد الحميد محمد مصطفى | ٥ |
| آيه صبرى محمد محمد عبدالغنى | ٨ | نجوى متولى عبدالحى متولى النفراوى | ٧ |
| رنا محمد فيصل مدحت خالد | ١٠ | يوسف فتحي فتحى المرسى المرسى | ٩ |
| نورا انور محمد انور بدار | ١٢ | ايمان محمد محمد المغازى محمد مرسى | ١١ |
| نورهان صبرى زاهر محمد محمد | ١٤ | شهد احمد عوض اللاوندى المغازى | ١٣ |
| مريم رضا فاروق محمد ابراهيم | ١٦ | هاجر السيد احمد السيد ابراهيم | ١٥ |
| مروى محمد محمد حسين الشناوى | ١٨ | محمد شوقي محمد محمد القطاوى | ١٧ |
| ندى السيد على عبدالعزيز قاسم | ٢٠ | فرح مجدى محمود الدسوقي حسن السيد | ١٩ |
| سلمى احمد فهميم احمد محمد سلامه | ٢٢ | ايمان رمضان محمد ابراهيم محمد | ٢١ |
| هديه ماهر عبد العظيم احمد امام | ٢٤ | زينب رؤوف عادل محمود السعيد | ٢٣ |
| مرفت ممدوح محمد الحسينى السيد | ٢٦ | غدير عبدالعزيز عبدالمنعم سلطان | ٢٥ |
| ندى احمد محمد طلعت عنبر | ٢٨ | روان خالد السيد ابوالمجد المتولى خضير | ٢٧ |
| على احمد نبيل عاشور محمد ابراهيم | ٣٠ | منه الله مخلص فوزى الكنانى | ٢٩ |
| فتحي السيد فتحى احمد يوسف | ٣٢ | اسراء هشام منير عبدالباسط صادق | ٣١ |
| نهى احمد محمد عادل عبدالسلام ابراهيم | ٣٤ | اسماء رضا احمد محمد يوسف خريبه | ٣٣ |
| محمد جمال شاكر عبدالرازق بخيته | ٣٦ | اسراء ربيع محمد فتح الباب السيد | ٣٥ |
| يوسف محمد حمدى صديق المرسى | ٣٨ | جيهان عصمت عبدالخالق حجازى محمد | ٣٧ |
| محمد عمادالدين السيد المرسى شذو | ٤٠ | علا ابراهيم شلبى شلبى شلبى الشحنة | ٣٩ |
| صفيه طارق عبدالعليم على عبدالله | ٤٢ | نسيبه سامى غندى محمد | ٤١ |
| فارس عبدالرؤف عبدالرؤف الهنداوى | ٤٤ | فاطمه الزهراء عبدالمنعم السعيد جاد محمد العراقى | ٤٣ |
| فاطمه محمود عبدالعليم ابراهيم داود | ٤٦ | محمد محمود محمد الدسوقي الحسينى | ٤٥ |
| احمد عبدالجواد عبدالعال البدوى | ٤٨ | ولاء مدحت عبدالفتاح عبدالفتاح حموده | ٤٧ |
| اسماء احمد فهميم حامد شلبى | ٥٠ | حنين سمير عبدالرحمن محمد | ٤٩ |

تقرير طلاب المرشد الاكاديمي
الدكتور يماني عبدالله الحكيم الليثي
كلية الصيدلة

| اسم الطالب | م | اسم الطالب | م |
|---|----|---|----|
| غاده طارق فوزى دعدور | ٢ | مريم الحسين عصام محمد زيد | ١ |
| اميره ايهاب عبدالعليم عبدالسميع | ٤ | شيماء احمد محمود محمد حسن | ٣ |
| علا محمود محمد محمد عامر سهيل | ٦ | آلاء حامد محمود حامد ابوزيد | ٥ |
| اميره شعبان محمد السيد محمد | ٨ | ايمان السيد محمد محمد عبدالرحمن | ٧ |
| فاطمه احمد احمد فراج سعيد | ١٠ | عبدالرحمن على على محمد مصطفى عبيد | ٩ |
| اماني علاء محمدين عبدالمطلب خاطر | ١٢ | ايمان شعبان محمد السيد محمد | ١١ |
| اسماء السيد عبدالنبي البيومي ابراهيم | ١٤ | هاله محمد محمد عبده المنسى | ١٣ |
| امل مصطفى محمد السيد مرسى | ١٦ | هبة ايمن صابر طه محمد | ١٥ |
| رحاب السيد عيد سلامه سلامه | ١٨ | آلاء ايمن نصر محمد العطيوي | ١٧ |
| روان عادل جميل عبدالخالق | ٢٠ | ساره جمال الدين السيد فرغلى | ١٩ |
| فاطمه السيد ابراهيم عبدالحليم عبدالعزيز | ٢٢ | مصطفى محمود حسن راشد | ٢١ |
| محمد محمود نظمي محمد احمد الشايب | ٢٤ | زياد خليل بدير خليل الشال | ٢٣ |
| عثمان رزق احمد محمد التومي | ٢٦ | عبدالرحمن طارق محمود على عبدالله | ٢٥ |
| رحاب سمير سعد سليمان الديب | ٢٨ | فرح جهاد محمد محمد شبل | ٢٧ |
| رنا ايمن محمد رفعت الشريبي احمد | ٣٠ | محمود محمد عبده محمد عبدالجواد مصطفى | ٢٩ |
| فاطمه محمد السيد محمد عبدالخالق | ٣٢ | عبدالرحيم ضياءالدين عبدالرحيم عبدالله حمدان | ٣١ |
| ندى السعيد السعيد ابوالعينين | ٣٤ | ايمان مجدى عبدالعزيز الدريني السقا | ٣٣ |
| زينب محمد عبدالحميد محمد يوسف | ٣٦ | عمر اسامه فرج محمود عاصى | ٣٥ |
| ابراهيم ايمن على ابو عجور | ٣٨ | روضه شوقي فتحى عبدالمجيد مشالى | ٣٧ |
| آيه فتحى اسماعيل احمد السيد | ٤٠ | هاجر محمد ابوالعينين الشرياصى | ٣٩ |
| افنان عبدالرحمن عبدالحميد الزهره | ٤٢ | احمد نبيل محمود عبدالخالق | ٤١ |
| دعاء صالح عبدالله عبدالسلام احمد | ٤٤ | شروق سيد عبدالغنى بدير حجاج | ٤٣ |
| رنيم احمد حسن حامد الموجى | ٤٦ | مروه اشرف لمعى عسكر | ٤٥ |
| اسماء مسعد فتحى السعيد | ٤٨ | احمد اسامه البشير سعد النجار | ٤٧ |
| هاله حمدى عبدالفتاح عبدالله | ٥٠ | صفاء وحيد حسنى الرفاعى | ٤٩ |

تقرير طلاب المرشد الاكاديمي
الدكتور أحمد حسن السيد عيد مدكور
كلية الصيدلة

| اسم الطالب | م | اسم الطالب | م |
|--|----|---|----|
| اميره سعيد على عبدالفتاح | ٢ | ضحى احمد ابراهيم درويش | ١ |
| مروه السيد صدقي عبدالله السيد | ٤ | ندى هانى سعدالدين صالح الصادق | ٣ |
| ندى رضا احمد عبدالسلام نجاح | ٦ | امل سامى طاهر حسن | ٥ |
| نورا محمد حلمى على مصطفى | ٨ | محمود محمد خيرى عبداللطيف محمد | ٧ |
| شهد احمد ابراهيم ابوسالم | ١٠ | ناديه عبدالحافظ السعيد عبدالحافظ ابوالمعاطي | ٩ |
| رودان محمد السعودى عبدالوهاب محمد القاضي | ١٢ | اسراء محمد ابراهيم محمد نعمه الله | ١١ |
| اسراء حسن محمود ولى الله | ١٤ | مروان وليد عبدالعزيز محمد | ١٣ |
| سلمى محمود محمد الهامى محمود | ١٦ | مروه محسن محمود محمد البيلى | ١٥ |
| عمر نورى عبدالرحمن عبدالرحمن موافى | ١٨ | اميره جميل فتحى عبدالله | ١٧ |
| ايناس علاء عبدالعظيم ابراهيم رجب | ٢٠ | داليا اشرف عزت احمد حامد | ١٩ |
| اسراء محمد السيد ابراهيم فتح الله عليوه | ٢٢ | ياسمين عبداللطيف محمد عبداللطيف احمد | ٢١ |
| افنان على ابراهيم على عبدالله | ٢٤ | آلاء عراقى عبدالسميع عبدالعظيم حسن | ٢٣ |
| ايمان نادر على محمود على الغوالبي | ٢٦ | روان رضا حلمى عطيه الحندوله | ٢٥ |
| امنيه مصطفى محمد سليمان طلبه | ٢٨ | احمد ناجى عبده البرعى | ٢٧ |
| آلاء وحيد كمال الدين حسين الشبولى | ٣٠ | محمود عادل السيد محمد احمد | ٢٩ |
| رحمه مصطفى على مصطفى بسيونى | ٣٢ | غاده عبدالناصر محمد موسى محمد | ٣١ |
| ندى حسنى ابوالعينين ابوالعينين | ٣٤ | نورسين مسعد عبده احمد عيسى | ٣٣ |
| بهاء حسين السيد الشريينى يوسف | ٣٦ | اسماء عمر السيد حافظ السيد | ٣٥ |
| زينب على صالح صالح فرج | ٣٨ | حبيبته محمد النشتاوى محمد | ٣٧ |
| محمد احمد احمد كامل ضيف | ٤٠ | نورهان عادل فهمى السيد عامر | ٣٩ |
| احمد فوزى احمد حسن اسماعيل | ٤٢ | عبدالرحمن احمد محمد المعصراوى | ٤١ |
| اسلام رضا الزناتى ابراهيم نقريش | ٤٤ | امل مصطفى فؤاد مصطفى فرج | ٤٣ |
| عبدالرؤوف المنسى احمد المنسى نوفل | ٤٦ | عبدالرحمن عاطف السعيد البيومى | ٤٥ |
| مصطفى اشرف اسماعيل عوض | ٤٨ | هنا محمود عبدالمنعم عبدالباقي كشك | ٤٧ |
| امنيه احمد شحاته محمد اسماعيل | ٥٠ | احمد وليد عبدالمنعم عبدالقادر رزق | ٤٩ |

تقرير طلاب المرشد الاكاديمي
الدكتور إيمان يسرى السيد محمد حنيش
كلية الصيدلة

| اسم الطالب | م | اسم الطالب | م |
|--|----|---------------------------------------|----|
| امل عبدالحميد السعيد عبدالحميد البربري | ٢ | آيه عصام عزت عوض حسن | ١ |
| جنى جمال عبدالعزيز الدسوقي محمد | ٤ | احمد سمير عبدالعال عبده | ٣ |
| يارا حامد محمد السيد شلبي | ٦ | عمرالدين احمد سمير محمد محمود الغندور | ٥ |
| امل زينهم محمد السيد السيد بدوى | ٨ | ساره احمد عبدالباقي عطيه الفقى | ٧ |
| حسناء احمد رمضان سيد احمد سليمان | ١٠ | ميار هانى اسماعيل عبدالعال اسماعيل | ٩ |
| فارس خالد عبدالحميد احمد شهبه | ١٢ | ولاء العجوانى محمد جاد خالد الجمل | ١١ |
| آلاء محمد فتحى الددامونى حسين | ١٤ | عمرو احمد الشريبنى عبده | ١٣ |
| خلود سامى المتولى المتولى غانم | ١٦ | ايمان محمود السيد عبدالعال جمعه | ١٥ |
| احمد محمد مصباح موسى حامد | ١٨ | ايمان السعيد بركات عبدالفتاح الببلى | ١٧ |
| شروق عبدالله اسماعيل عبدالله متولى | ٢٠ | ميار اسماعيل محمد اسماعيل | ١٩ |
| فاطمه محمد محمد محمد على احمد العضيبي | ٢٢ | مريم رمضان حلمى ابراهيم سالم | ٢١ |
| مها السيد عبدالباقي احمد مكاوى | ٢٤ | مريم فاروق على حجاج بدوى | ٢٣ |
| منه الله رضا عبدالمنعم حسن محمد | ٢٦ | منه الله عبدالناصر نبيل محمد سعد | ٢٥ |
| اسماء عبدالله احمد عباس | ٢٨ | ندى اشرف محمد مصطفى الهتمي | ٢٧ |
| حسن مراد مراد المتولى | ٣٠ | اسلام سامى ابراهيم عبدالؤمن عجور | ٢٩ |
| خلود على عبدالله حسن | ٣٢ | ريهام السيد عبدالعال على ابراهيم | ٣١ |
| دينا السيد عبدالقادر على السيد | ٣٤ | اسراء هاشم ابراهيم الدسوقي شويقه | ٣٣ |
| ايمان مأمون عبدالدايم السمنودى | ٣٦ | مريم محمود محمد عبدالعظيم شاهين | ٣٥ |
| رنيم رضوان عبدالقادر محمد المقود | ٣٨ | نورهان محمد محمد احمد سعده | ٣٧ |
| سهيله ابراهيم محمد مصطفى | ٤٠ | ايمان السيد جمال الدين صادق المنياوى | ٣٩ |
| نور محمد محمد محمد موافى عيسى | ٤٢ | سما وائل حامد محمود حسانين | ٤١ |
| منه الله ايهاب شعبان عبدالسميع البرم | ٤٤ | مريم محمد السيد حامد العدل | ٤٣ |
| اسراء رضا فاروق عبدالرحمن الغندور | ٤٦ | محمد وليد عوض المتولى ابراهيم | ٤٥ |
| آلاء الحسين السعيد ابراهيم منسى | ٤٨ | مياده منتصر سعد محمد بيومى | ٤٧ |
| شهد السيد فايز عبدالسلام | ٥٠ | اسراء طارق محمود عبدالباقي شكور | ٤٩ |

تقرير طلاب المرشد الاكاديمي
الدكتور إسراء جمال الدين عبدالمنعم السعيد الوصيف
كلية الصيدلة

| م | اسم الطالب | م | اسم الطالب |
|----|--|----|------------------------------------|
| ١ | احمد السيد عبدالسلام السيد عبدالمنعم | ٢ | فاطمه الزهراء مصطفى الشبراوى يوسف |
| ٣ | آيه محمد محمد احمد | ٤ | جوفانه هانى مهني عبدالنور |
| ٥ | آيات محمد احمد عبدالحافظ القليوبي | ٦ | شهد محمد محمد حسن |
| ٧ | حسنا حسين احمد حامد عبدالوارث | ٨ | اسراء محمد منصور رشاد منصور |
| ٩ | رنا محمود منصور حسن ابوالعيله | ١٠ | احمد عبدالبديع عبدالعال المرسي عوض |
| ١١ | حنان شوقي محمد العجمي محمد حميد | ١٢ | خالد محمد المتولي عبدالحاكم |
| ١٣ | هاله محمود محمد حسن عجوه | ١٤ | بسمه هانى الشريبي الشريبي عرب |
| ١٥ | احمد هانى رأفت على | ١٦ | دنيا محمد عبدالمنعم احمد عبدالله |
| ١٧ | عبدالفتاح عبده عبدالفتاح عبدالرحمن الشافعي | ١٨ | مريم سامح احمد عبدالعال |
| ١٩ | محمد رضا طه الغريب ابراهيم | ٢٠ | اسراء ناصر ذكي الدسوقي جمعه الشاعر |
| ٢١ | سلمى صالح عبدالرازق عثمان | ٢٢ | آيات معوض محمد الجميل السعيد |
| ٢٣ | محمود محمد محمود عطيه | ٢٤ | يمنى محمد عماد محمد محمد مجاهد |
| ٢٥ | طيف طلعت طلعت على عبدالغنى | ٢٦ | آلاء ايمن محمد عبدالغفار |
| ٢٧ | حازم مهاب عزت محمد رخا | ٢٨ | آلاء على الشحات السيد على الجنيدى |
| ٢٩ | حنين هشام ناجى محمود البيلى | ٣٠ | آلاء محمد صبحى عنتر صادق فرحات |
| ٣١ | صابر اشرف صابر السعيد رزق عوض | ٣٢ | زياد سامح محمد محمد حسن بكر |
| ٣٣ | هدى صادق عاطف القلا | ٣٤ | زينب عادل احمد ابراهيم الحصرى |
| ٣٥ | آلاء محسن محمد محمد قاسم | ٣٦ | ضحى محمد سالم سالم فوده |
| ٣٧ | زياد السيد مصطفى مجاهد مجاهد | ٣٨ | عمر عطاالله هارون نور |
| ٣٩ | منه الله سلامه الدسوقي السعدنى | ٤٠ | زينب احمد حافظ ابراهيم محمد |
| ٤١ | سعد محمد عبدالعزيز الدرينى عامر | ٤٢ | احمد هانى حسين محمد السيد |
| ٤٣ | تسنيم عبدالمنصف على احمد سليمان | ٤٤ | شهد اشرف السعيد محمد عاصى |
| ٤٥ | سميه خالد ابراهيم طلبه شراب | ٤٦ | عبدالرحمن محمد كمال ابراهيم الحبشى |
| ٤٧ | يمنى محمد السيد طه محمد | ٤٨ | آيه محمد يوسف محمد الباز |
| ٤٩ | احمد محمد احمد طه المكاوى | ٥٠ | اسماء على ابراهيم مطاوع ابوديب |

تقرير طلاب المرشد الاكاديمي
الدكتور آمال جمال الدين عبدالمنعم السعيد الوصيف
كلية الصيدلة

| اسم الطالب | م | اسم الطالب | م |
|--|----|--|----|
| ايمان رضا صالح عبدالمقصود بركات | ٢ | آلاء خالد السعيد محمود العطار | ١ |
| ياسمين احمد محمد السمان | ٤ | ابراهيم حسام ابراهيم احمد الشحات | ٣ |
| قمر احمد صدقي محمد على | ٦ | عبدالرحمن محمود حبيب احمد حبيب | ٥ |
| محمد عبدالهادى عبدالخالق عبدالعزيز عبدالخالق | ٨ | اميره ايمن محمد محمد ابوالنجا | ٧ |
| شهاب ممدوح عيسى العزب | ١٠ | ايمان رفيق ابراهيم الشحات ابونار | ٩ |
| نورا السعيد احمد قاسم | ١٢ | عبدالرحمن سمير ابراهيم احمد عوض | ١١ |
| ساره احمد محمد النجار | ١٤ | منه الله مجدى السيد الشريبنى على | ١٣ |
| دنيا عزت عبدالرازق الجمل | ١٦ | آيه حماده سعد محمود درويش | ١٥ |
| محمد رضا عبدالغفار الدسوقي | ١٨ | ندا عبدالله عاطف محمد حسن النمله | ١٧ |
| هايدى ابراهيم السيد عوض مبارك | ٢٠ | ياسمين احمد عبداللطيف محمد عبداللطيف | ١٩ |
| آلاء عبدالله صبرى عرفان | ٢٢ | ساميه ابوالعباس عبدالعزيز محمد العدوى | ٢١ |
| ايفان ابراهيم سعد ابراهيم الشناوى | ٢٤ | منار محمد مخلوف الدسوقي شعلان | ٢٣ |
| ايمان حسان فاضل وهدان | ٢٦ | ندى ولاء عبدالعظيم الغندور الوصيف | ٢٥ |
| فاطمه زينهم ابراهيم ابراهيم عريضة | ٢٨ | ابراهيم جمال محمد على على | ٢٧ |
| دينا تامر عبدالسلام عبدالسلام عطيه | ٣٠ | اسامه اسماعيل اسماعيل عويضة ابراهيم | ٢٩ |
| ندى ماهر عثمان الرفاعى | ٣٢ | سهيله السيد المحمدى احمد قاسم | ٣١ |
| ايمان هاشم السيد هاشم | ٣٤ | ضى حسام الدين عزت على عرب | ٣٣ |
| ابتسام اشرف عطيه ابراهيم خضير | ٣٦ | هديل عبدالجليل لطفى عبدالخالق | ٣٥ |
| آلاء محمد مهدى محمد شحاته | ٣٨ | الشيما علاء محمد محمد | ٣٧ |
| سمر محمود محمد حامد البيومى | ٤٠ | عبدالرحمن السيد رمضان السيد رمضان شادى | ٣٩ |
| منه الله وائل رأفت عبدالمجيد | ٤٢ | محمد محمود مصطفى احمد ابوالعطا | ٤١ |
| محمد ايهاب السيد احمد حامد | ٤٤ | داليا محمد سلامه محمود محمود النجار | ٤٣ |
| منصور الحسينى البهى سالم محمد | ٤٦ | سهيله حازم محمد العيسوى | ٤٥ |
| عبدالله محمد عبدالله محمد محمد رزق | ٤٨ | خالد الحسن طه محمد | ٤٧ |
| احمد سمير حمدى ابراهيم عبدالهادى | ٥٠ | علياء حسين على الباز | ٤٩ |

تقرير طلاب المرشد الاكاديمي
الدكتور إيمان يحيى محمد جاب الله
كلية الصيدلة

| اسم الطالب | م | اسم الطالب | م |
|---------------------------------------|----|---|----|
| احمد اسعد احمد على جاد | ٢ | سماح محمد محمد لطفى الشايب | ١ |
| فاتن احمد محمد عبدالجواد محمد | ٤ | مصطفى محمد عيد ابوالعز | ٣ |
| ميرهان مصطفى عطيه حماد | ٦ | آيه عثمان ابراهيم الصعيدي | ٥ |
| منار جمال فؤاد محمد احمد حماد | ٨ | اسماء عبدالهادى عبدالرحمن الشناوى | ٧ |
| ساره محسن ابراهيم مسعد | ١٠ | مريم فرج على السيد عيطه | ٩ |
| محمد طارق محمد ابوالنور الفيومي | ١٢ | سلمى محمد شحاته محمد هلال | ١١ |
| ريم محمد حموده حموده قشقوش | ١٤ | خلود على احمد على عبدالله | ١٣ |
| سعاد مجدى مصطفى الصاوى الشحات | ١٦ | نورهان محمد عزمي محمد | ١٥ |
| فاطمه محمود عبدالقادر الجندى | ١٨ | سوهندا على المتولى احمد اسماعيل | ١٧ |
| ياسميننا يوسف عبدالفتاح السيد هجرس | ٢٠ | يمنى ايمن فتح الله اسماعيل | ١٩ |
| سلوى رأفت السيد البدوى محمود | ٢٢ | منه الله ابراهيم حسن محمد عبدالهادى | ٢١ |
| اسماء عبدالعظيم عبدالعظيم على حسانين | ٢٤ | سماء وائل محمد سلامه المكاوى | ٢٣ |
| اسماء السيد رجب عمر رمضان | ٢٦ | عمرو محمد حسين عبدالوهاب الالفى | ٢٥ |
| عمر احمد المرسي فريخ | ٢٨ | ايمان عبدال موجود محمد عبدالله | ٢٧ |
| مى السيد الدسوقي عبدالغفار حسن المزين | ٣٠ | شيماء السيد عبدالحميد عيد محمد | ٢٩ |
| اميره جابر مصطفى جبر محمد | ٣٢ | ربى محمد سعيد عبدالفتاح الجارجى | ٣١ |
| احمد عبداللطيف عبداللطيف احمد شحات | ٣٤ | الزهراء عيد حامد ابوالفتوح محمود | ٣٣ |
| منه الله محمد محمد السعيد العزازى | ٣٦ | محمود ايهاب عبدالرحيم القناوى عبدالعزيز | ٣٥ |
| حسن رضا على ابراهيم | ٣٨ | نهله محمود عبدالجواد السيد دهيم | ٣٧ |
| فوزى السيد منصور عبدالعزيز | ٤٠ | نفين رمضان الشافعى عوض الرفاعى | ٣٩ |
| شروق ابراهيم المتولى مصلحي المسلمانى | ٤٢ | ياسمين عماد بدير بدير محمد | ٤١ |
| اسراء محسن محمد عبده شروش | ٤٤ | امنيه احمد سيد احمد عبدالله عيسى | ٤٣ |
| | | ابراهيم ابراهيم عبدالمعطى احمد جانو | ٤٥ |

تقرير طلاب المرشد الاكاديمي
الدكتور هاجر أحمد إبراهيم عرنسه
كلية الصيدلة

| اسم الطالب | م | اسم الطالب | م |
|--|----|------------------------------------|----|
| حسام محمد سعد ابوالمجد | ٢ | ابراهيم عبده إبراهيم محمود | ١ |
| دينا السعيد محمد النجدي | ٤ | احمد سعد العربي شعبان | ٣ |
| دينا الهادي بدير السيد ابو شعيشع | ٦ | احمد محمد راغب ياسين | ٥ |
| راندا محب ابراهيم محمد | ٨ | اسراء رضا فاروق عبد الرحمن الغندور | ٧ |
| رحمه اشرف عبد الرازق الطهراني | ١٠ | اسلام عادل عبدالرحمن | ٩ |
| ريم محسن الامام | ١٢ | الاء نور الدائم سعيد محمد زين | ١١ |
| ريم محمد كمال عبداللطيف ظهر | ١٤ | السيد اسماعيل سيد | ١٣ |
| ريناد جهاد زغلول جريشة | ١٦ | السيد شكري السيد محمد | ١٥ |
| زينب احمد حامد السيد البنا | ١٨ | إسراء عطيه إبراهيم محمد | ١٧ |
| سماء احمد سعد السعيد | ٢٠ | أحمد جلال مسعد رشاد | ١٩ |
| شادي محمد صبري ابراهيم عبدالوهاب الحديدي | ٢٢ | أحمد خليل صابر عتلم | ٢١ |
| صفاء حسام أحمد رزق | ٢٤ | محمد محمد عثمان محمد السيد بدران | ٢٣ |
| صلاح منصور محمد عبدالفتاح | ٢٦ | أحمد سمير حمدي إبراهيم عبد الهادي | ٢٥ |
| عبدالرحمن الشحات حسن عبداللطيف حجازي | ٢٨ | أحمد ناجح المتولي محمد | ٢٧ |
| عبدالعظيم طاهر محمود حشيش | ٣٠ | أحمد ياسر أحمد عبد محمد بحري | ٢٩ |
| عبدالله رضا محمد زكي | ٣٢ | أسامة محمد عيد أبوسيف | ٣١ |
| جهاد محمد عبد العزيز المهدي عبد السلام | ٣٤ | تسنيم حسن محمود عبد العال | ٣٣ |
| فاطمة الزهراء جمال حسن | ٣٦ | احمد سمير عوض موسى | ٣٥ |
| رحمه محمد عبدالمنعم عبدالرازق | ٣٨ | ياسمين نصر نصرالدين | ٣٧ |
| محمد مصطفى على مصطفى | ٤٠ | رشا جمال مصطفى مصطفى | ٣٩ |
| يوسف عبدالمنعم سيد أحمد اليزيدي | ٤٢ | مريم وليد حلمي السيد أحمد | ٤١ |
| | | محمد محمد زين على | ٤٣ |

تقرير طلاب المرشد الاكاديمي
الدكتور وسام أحمد محمد إبراهيم
كلية الصيدلة

| اسم الطالب | م | اسم الطالب | م |
|--------------------------------------|----|---------------------------------------|----|
| محمد عزت محمد البرعى الوزير. | ٢ | علاء فتح الله السيد | ١ |
| محمد عوض ابو اليزيد عبدالمطلب | ٤ | على سامح يحيى محمد | ٣ |
| محمد عوض على أحمد | ٦ | على اسامة على أبو شعيشع هلال | ٥ |
| محمد محمد ابراهيم محمد ابو العز | ٨ | على محمد على محمد هاشم | ٧ |
| محمود ناصر محمود عبدالفضيل | ١٠ | عمر عبد المنعم محمد حسن | ٩ |
| مريم احمد عبد الغفار عبد الهادي محمد | ١٢ | عمرو حسن الغريب جمعة | ١١ |
| ميار إبراهيم الشحات البرعى | ١٤ | عمرو خالد يحيى بكير | ١٣ |
| ميساء حسن ابراهيم حسن | ١٦ | غاده محمد محمود عبدالمنعم | ١٥ |
| ناصر عبدالله عوض عبدالله الدكتوروي | ١٨ | فادي نبيل ابراهيم رمزي | ١٧ |
| ندي محمد السيد على | ٢٠ | فيصل حسنين السيد سيد احمد قنديل | ١٩ |
| نورهان حماده عبده عوض شلبي | ٢٢ | ماجده اسامه طاهر السيد | ٢١ |
| ياسين السيد إسماعيل عبده عبدالعاطي | ٢٤ | مآب عبد الرازق السنوسى عبد البارى | ٢٣ |
| يوسف ايمن يوسف عنتر | ٢٦ | مجيب الرحمن اسامة عوض | ٢٥ |
| يوسف محمد السيد محمد عبده | ٢٨ | محمد ابراهيم ابراهيم ابراهيم خضر | ٢٧ |
| يونس السيد عبد السلام يونس | ٣٠ | محمد اسماعيل سالم | ٢٩ |
| آلاء ياسر محمد يوسف السيد | ٣٢ | محمد الامين عبداللطيف محمد | ٣١ |
| دينا محمود السيد أبو حبيب | ٣٤ | محمد توفيق عبد الفتاح إبراهيم الغول | ٣٣ |
| أحمد محمد عبدالخالق | ٣٦ | إيمان محمود مجاهد محمد محمد عبدالوهاب | ٣٥ |
| أحمد محمد محمد السعيد الزينى | ٣٨ | أحمد يسرى محمد أبو القاسم | ٣٧ |
| سامح أمير منتصر أحمد شعير | ٤٠ | عمر أحمد عبدالعزیز غازى | ٣٩ |
| | | ماجد عبدالفتاح عبدالماجد | ٤١ |

تقرير طلاب المرشد الاكاديمي
الدكتور يماني عادل محمد كامل على جبر
كلية الصيدلة

| اسم الطالب | م | اسم الطالب | م |
|---|----|----------------------------------|----|
| اسماء عبده عبدالعزيز محمد مشمش | ٢ | اميره عصام حلمى اسماعيل | ١ |
| اسراء مسعد ابراهيم مسعد حافظ | ٤ | منار السيد صالح زيو | ٣ |
| اسراء السيد حسن على يوسف | ٦ | روضه عطيه رمضان حبيب رينه | ٥ |
| نادين وائل عبدالعاطي عبدالفتاح | ٨ | عبدالله رجب رمضان بدير رمضان | ٧ |
| منى احمد عيسى حسين | ١٠ | عبدالرحمن ممدوح رمضان يوسف السيد | ٩ |
| محمد ياسر زيدان العزى الشرباصى | ١٢ | احمد صبرى احمد ابراهيم على بدوى | ١١ |
| خالد محمد السلامونى السلامونى الخريبي | ١٤ | احمد ايمن شعبان على العدل | ١٣ |
| احمد عبدالله احمد خميس | ١٦ | محمود ابراهيم السيد اسماعيل | ١٥ |
| آلاء جمال الشريبنى حسن مريوح | ١٨ | ندى كرم ابراهيم عبدالواحد مصطفى | ١٧ |
| بشرى سامى على جنيدى | ٢٠ | اسراء فتحى محمد محمود | ١٩ |
| نذا سعد محمد عبدالهادى محمد | ٢٢ | ساره ممدوح محمد المتولى السيد | ٢١ |
| اسماء ياسر المتولى عبدالرحمن زلمه | ٢٤ | آلاء ناجى محمد الحديدى | ٢٣ |
| كريم محمد عبدالحى سعد الدسوقى | ٢٦ | محمد احمد السيد احمد النزهى | ٢٥ |
| ياسمين عبدالباسط ابراهيم الدسوقى احمد غزاله | ٢٨ | عبدالرحمن خير محمد خير ابراهيم | ٢٧ |
| احمد السيد محمد السيد الزقرد | ٣٠ | عمرو رضا فتحى محمد متولى | ٢٩ |
| ندى محمد محمد متولى الجابرى | ٣٢ | ندى السعيد مدحت السعيد | ٣١ |
| خالد طلعت محروس ابوزيد | ٣٤ | هديه احمد عباس السعيد عيد | ٣٣ |
| ابراهيم طه السيد احمد عامر | ٣٦ | اسامه حسين شافعى محمود الشريبنى | ٣٥ |
| على رضا على عبدالجواد السيد | ٣٨ | آلاء عاطف فاضل فاضل محمد | ٣٧ |
| رانيا حامد فتحى سلامه | ٤٠ | اسماء محمد عبدالعزيز يوسف السيد | ٣٩ |
| احمد عزالدين عيد السيد احمد | ٤٢ | ميرنا اشرف حسن غيده | ٤١ |
| مى لطفى حلمى السيد عوض الله | ٤٤ | اسلام السيد سند محمد خضر | ٤٣ |
| هناء طارق مصطفى ابراهيم عباس | ٤٦ | ابرار زاهر عبدالفتاح على الغلبان | ٤٥ |
| روان السعيد محمد السعيد | ٤٨ | رحاب اكرم حسن حسن كبشه | ٤٧ |
| محمود السعيد محمود محمد ابوالفضل | ٥٠ | محمود ابراهيم محمد مسعد شاهين | ٤٩ |

قائمة أسماء السادة أعضاء هيئة التدريس المرشدين الأكاديمين
للطلاب (لائحة الساعات المعتمدة)
للعام الجامعي ٢٠٢٣/٢٠٢٤

| م | إسم عضو هيئة التدريس | القسم العلمي |
|---|-------------------------|-------------------------------|
| ١ | د / سمر سعد السيد مصطفى | الكيمياء التحليلية الصيدلانية |
| ٢ | د / سها لطفي الدمراوى | الميكروبيولوجى والمناعة |
| ٣ | د/ مروه سعد سريه | الأدوية والأسموم |

قائمة أسماء السادة أعضاء هيئة التدريس المرشدين الأكاديمين
للطلاب الوافدين (لائحة الساعات المعتمدة - لائحة فارم دى)
للعام الجامعي ٢٠٢٣/٢٠٢٤

| م | إسم عضو هيئة التدريس | القسم العلمي |
|---|-------------------------------|-----------------------------|
| ١ | د / مريم عاطف غالى | الكيمياء الدوائية |
| ٢ | م.م / علا عبدالعزيز أحمد محمد | الكيمياء العضوية الصيدلانية |
| ٣ | م.م / فاطمه محمد أمين مهني | الأدوية والسموم |

الرائد العلمى

أولاً: معايير إختيار الرائد العلمى :

- ١- ان يكون من أعضاء هيئة التدريس بالكلية .
- ٢- أن يكون لديه القدرة على التفاعل مع الطلاب وتقديم الدعم اللازم لهم .
- ٣- أن يكون له سمات شخصية تؤهله للعمل التطوعى (الدافعية - الإيجابية - الحماسة - التفاؤل - تطوير الذات)
- ٤- أن يكون ملماً بالأنظمة الأكاديمية والإدارية بالكلية .
- ٥- أن يكون ملماً بمفاهيم وممارسات الجودة .

ثانياً : مهام الرائد العلمى :

- ١- تخصيص ساعة مكتبية أسبوعياً لمقابلة الطلبة في مكتبه لمناقشة الموضوعات والمشاكل التي تواجههم أثناء الدراسة بالإضافة إلى لقاء شهرى مع الطلاب في المواعيد المحددة بالجدول الدراسى للمستوى ، كما يتم التواصل مباشرة مع الطلاب عبر الإعلانات على الصفحة الرسمية لمكتب وكيل الكلية لشئون التعليم والطلاب .
- ٢- تعريف الطلاب الجدد برؤية ورسالة وأهداف الكلية ومفاهيم الجودة .
- ٣- المساعدة في حل المشكلات وتقديم النصح والإرشاد والتوجيه للطلاب وإعلامه بمسئولياته وواجباته وأهمية تنظيم الوقت والحرص على تحصيل الدروس النظرية والعملية والإلتزام بالحضور .
- ٤- التعرف على الطلاب المتفوقين دراسياً وتشجيعهم .
- ٥- رصد الحالات التي تحتاج إلى رعاية خاصة مثل أخصائى نفسى أو إجتماعى أو طبى .
- ٦- تشجيع الطلاب على المشاركة في الأنشطة الطلابية وممارسة الرياضة .

قائمة أسماء السادة أعضاء هيئة التدريس الرواد العلميين
للمستويات الدراسية المختلفة
لائحة الفارم دي
للفصل الدراسي الأول
للعام الجامعي ٢٠٢٣/٢٠٢٤

| المستوي | القسم العلمي | إسم عضو هيئة التدريس | م |
|---------|--|-------------------------------|---|
| الأول | العقاقير | د/ امل فتحي سليمان | ١ |
| الثاني | الكيمياء العضوية الصيدلانية | د/ شيرين محمد عبد الحي الفقي | ٢ |
| الثالث | الميكروبيولوجي والمناعة | د/ ايناس ياسر محمد عبد الحليم | ٣ |
| الرابع | الكيمياء الحيوية | د/ الشيماء جمال عبد السلام | ٤ |
| الخامس | الصيدلة الإكلينيكية والممارسة الصيدلانية | د/ مني محمد فتحي الطملاوي | ٥ |

أماكن الأقسام العلمية

| المكان | | القسم العلمي | م |
|---------------------------|--------|--|---|
| الدور | المبنى | | |
| الأول والثاني | (أ) | الأدوية والسموم | ١ |
| الثالث والرابع والخامس | | العقاقير | ٢ |
| الأول والثاني الأول | | الكيمياء الحيوية | ٣ |
| الأول والثاني | (ب) | الميكروبيولوجي والمناعة | ٤ |
| الثالث والرابع والخامس | | الصيدلانيات | ٥ |
| الأول والثاني | | الكيمياء العضوية الصيدلانية | ٦ |
| الثالث والخامس | (ج) | الكيمياء الدوائية | ٧ |
| الأول والثاني | | الكيمياء التحليلية الصيدلانية | ٨ |
| الثالث والخامس | | الصيدلة الإكلينيكية والممارسة الصيدلانية | ٩ |
| الدور الخفيف | | | |



الأعباء التدريسية لمقررات
الفصل الدراسي الأول
للعام الجامعي ٢٠٢٣/٢٠٢٤

الاعباء التدريسية لمقررات المستوى الاول (لائحة Pharm D)

للفصل الدراسي الاول للعام الجامعي ٢٠٢٣ / ٢٠٢٤

| م | المقرر | الكود | أعضاء هيئة التدريس |
|---|-------------------------------------|-------|--|
| ١ | كيمياء عضوية صيدلوية (١) | PO111 | أ . د / خالد بشير شعبان سليم د / عبد الرحمن حمدي محمد عبد الخالق |
| ٢ | كيمياء تحليلية صيدلوية (١) | PA111 | أ . د / فاطمة الزهراء احمد علي د / مني السيد فتحي فتح الله د / سمر سعد السيد مصطفى |
| ٣ | مصطلحات طبية | PP111 | أ . د / محمد الحسيني السبيعي شمس د / نهى أسامة أنور منصور |
| ٤ | تكنولوجيا المعلومات (متطلب جامعة) | UR111 | د / محمود محمد سعفان |
| ٥ | التوجيه الصيدلي | PT111 | د / ماريزا فؤاد فرج بغداداي د / هند محمد عنتر |
| ٦ | علم النبات الطبي | PG111 | أ . د / حسن الراضي علي سعد أ . د / محمود فهمي السباعي د / أمل فتحي سليمان أحمد شحاته |
| ٧ | رياضيات | NP111 | أ . د / محمد محمد المتولي الجمل أ . د / ابراهيم لطفي القلا |

وكيل الكلية

لشؤون التعليم والطلاب



أ . د / رشا محمد فتحي بروة

الاعباء التدريسية لمقررات المستوي الثاني (لائحة Pharm D)

للفصل الدراسي الاول للعام الجامعي ٢٠٢٣ / ٢٠٢٤

| م | المقرر | الكود | أعضاء هيئة التدريس |
|---|-------------------------------|-------|---|
| ١ | صيدلانيات (١) | PT213 | أ. د / أسامة عبد العظيم سليمان د / جرمين نظير سلامة جرجس |
| ٢ | عقاقير (٢) | PG213 | أ. د / صالح حسن الشرفاوي أ. د / مني جودة محمد زغلول د / ولاء محمد صفوت سعد الدين |
| ٣ | كيمياء عضوية صيدلانية (٣) | PO213 | أ. د / فاطمة النبوية السيد جودة د / وليد عبد الحكيم بيومي د / أماني صلاح مصطفى صلاح د / سحر محمد بدر |
| ٤ | كيمياء تحليلية صيدلانية (٣) | PA213 | أ. د / ياسر الشبراوي السيد عبد العال أ. د / منار محمد طلبه علي د / نورا أحمد عبد الله |
| ٥ | علم وظائف الاعضاء | PH211 | أ. د / دينا سعد عثمان العجمي د / رانيا رمضان عبد العزيز د / سارة محمد هشام حازم ابراهيم |
| ٦ | الكتابة العلمية | NP212 | أ. د / مني ابراهيم عوض شعبان د / شيرين محمد عبد الحي الفقي |

وكيل الكلية

لشئون التعليم والطلاب

أ. د / رشا محمد فتحي بروة

الاعباء التدريسية لمقررات المستوى الثالث (لائحة Pharm D)

للفصل الدراسي الاول للعام الجامعي ٢٠٢٣ / ٢٠٢٤

| م | المقرر | الكود | أعضاء هيئة التدريس |
|---|---------------------|-------|---|
| ١ | طفليات وفيروسات | PM312 | أ. د / السيد الشربيني محمد حبيب د / ايناس ياسر محمد عبد الحليم سلطان د / مها أحمد السيد مبروك |
| ٢ | التعرف الطيفي | PO314 | أ. د / شاهدة متولي عثمان المسيري د / ولاء محمود عادل الحسيني د / سمر سمير توفيق ابراهيم |
| ٣ | صيدليات (٣) | PT315 | أ. د / يسري السعيد محمد ابراهيم د / أميرة محسن محمد مطاوع د / غادة أحمد عبد العزيز الامام |
| ٤ | كيمياء العقاقير (١) | PG314 | أ. د / ونام نبيل السيد ابراهيم د / زين العابدين متولي نعيم د / ايمان عزت عبد الحميد هلال |
| ٥ | كيمياء حيوية (٢) | PB313 | أ. د / ليلي أحمد فرج عيسى د / نسمة عادل عبد الرازق المتولي |
| ٦ | فارماكولوجي (١) | PH314 | أ. د / غادة محمد صديق بستان د / هدي عزت محمد كفل د / محمود علي محمود الشال |

وكيل الكلية

لشئون التعليم والطلاب

أ. د / رشا محمد فتحي بروة
٢٠٢٣/١٩/٢٠

الاعباء التدريسية لمقررات المستوى الرابع (لائحة Pharm D)

للفصل الدراسي الاول للعام الجامعي ٢٠٢٣ / ٢٠٢٤

| م | المقرر | الكود | أعضاء هيئة التدريس |
|----|--|--------|---|
| ١ | التقنية الحيوية الصيدلانية | PM414 | أ. د / رمضان حسن ابراهيم د / عبير محمد عبد العزيز د / سها لطفي الدمراوي المتولي الشاعر |
| ٢ | العقير التطبيقية والشرعية | PG416 | أ. د / أشرف طه محمد خليل د / مروة السباعي علي أبو الليل د / يحيى يحيى أمين الدياسطي |
| ٣ | تكنولوجيا صيدلانية - ١ | PT418 | أ. د / حسن محمد حسن الصباغ أ. د / الهام عبد المنعم السعيد د / ولاء ابراهيم عبد الهادي |
| ٤ | كيمياء دوائية (١) | PD411 | أ. د / حسين ابراهيم اسماعيل الصباغ أ. د / نادية صبري السيد محمد الجوهري د / سلوان محمود حسب السيد |
| ٥ | كيمياء حيوية اكلينيكية | PB414 | أ. د / ممدوح محمد الششتاوي د / الشيماء جمال عبد السلام |
| ٦ | معلومات الدواء | PP413 | د / معتزة محمود حسب السيد د / منى محمد فتحي الطملاوي |
| ٧ | تشريعات صيدلانية وأخلاقيات المهنة | PP414 | أ. د / محمد الحسيني السبيعي شمس أ. د / مروة صلاح الدين منصور الدهان |
| ٨ | فارماكولوجي ٣ | PH416 | أ. د / طارق مصطفى ابراهيم أ. د / نشوي محمد عبد الفتاح أبو السعد د / ميرهان أحمد نظمي صادق |
| ٩ | CancerBiology | PBE08 | د / راندا أحمد محمد زغلول د / ندي فوزي ابراهيم ابو المجد |
| ١٠ | Microbiological control of pharmaceutical products | PME012 | أ. د / ايمان سلامة أحمد عبد المجيد د / ايناس ياسر محمد سلطان |
| ١١ | Geriatrics | PHE09 | د / مروة سعد أحمد سرية د / مروة صلاح الدين عثمان زغلول د / أمنية أحمد عبد المنعم نور |
| ١٢ | Cosmetic Preparations | PTE014 | أ. د / يسري السعيد محمد ابراهيم د / هند محمد عنتر |

وكيل الكلية

لشئون التعليم والطلاب

أ. د / رشا محمد فتحي بروة
٩١٣ / ٢٠٢٤

الاعباء التدريسية لمقررات المستوى الخامس (لائحة Pharm D)

للفصل الدراسي الاول للعام الجامعي ٢٠٢٣ / ٢٠٢٤

| م | المقرر | الكود | أعضاء هيئة التدريس |
|----|--|--------|--|
| ١ | البحث الاكلينيكي واليقظة الدوائية | PP518 | د / معتزة محمود حسب السيد د / نهى أسامة أنور منصور |
| ٢ | التسويق الدوائي واقتصاديات الدواء | NP513 | أ . د / محمد الحسيني السبيعي شمس د / منى محمد فتحي الظملوي د / مجدي ثابت السيد علي |
| ٣ | صيدلة اكلينيكية (١) | PP517 | أ . د / محمد الحسيني السبيعي شمس د / معتزة محمود حسب السيد د / نهى أسامة أنور منصور د / منى محمد فتحي الظملوي |
| ٤ | ممارسة التصنيع الجيد | PT5110 | د / أميرة محسن محمد مطاوع د / غادة أحمد عبد العزيز الامام |
| ٥ | الميكروبيولوجيا الطبية | PM515 | أ . د / رشا محمد فتحي بروة د / دينا عيد السيد رزق |
| ٦ | كيمياء دوائية (٣) | PD513 | أ . د / محمد أحمد أحمد مصطفى أ . د / ايمان راضي البنداري محمد د / أحمد أبو بكر محمد سالم د / محمد أمير صبري موسى خليل |
| ٧ | علم الامراض | MD512 | د / ريهام محمد نجيب د / مروة محمد عبد الفتاح د / رامي احمد عبد السلام |
| ٨ | Advanced Pharmaceutical Analysis - Spectroscopy | PAE01 | أ . د / منال محمد ابراهيم عيد د / هبه محمد حسن المنسي |
| ٩ | Complementary & alternative medicine | PGE015 | أ . د / أشرف طه محمد خليل أ . د / ونان نبيل السيد ابراهيم |
| ١٠ | Drug Targeting | PDE05 | د / مريم عاطف غالي سعيد د / ايمان طارق محمد السيد وردة |
| ١١ | Advanced Therapeutics | PHE010 | أ . د / منار أحمد نادر السيد أ . د / ناريمان محمد جميل د / أمنية أحمد عبد المنعم نور |

وكيل الكلية

لشئون التعليم والطلاب

أ . د / رشا محمد فتحي بروة
٢٠٢٣ / ١٩ / ٢٠٢٤

الاعباء التدريسية لمقررات المستوي الثاني برنامج الساعات المعتمدة
للفصل الدراسي الاول للعام الجامعي ٢٠٢٣ / ٢٠٢٤

| م | المقرر | المستوي | الكود | أعضاء هيئة التدريس |
|---|------------|---------|-------|---|
| ١ | عقاقير (٢) | الثاني | PG213 | أ.د / السيد شكر أحمد منصور أ.د / مني جودة محمد زغلول د / ولاء محمد صفوت سعد الدين |

وكيل الكلية

لشئون التعليم والطلاب

أ.د / رشا محمد فتحي بروة

الاعباء التدريسية لمقررات المستوى الثالث برنامج الساعات المعتمدة

للفصل الدراسي الاول للعام الجامعي ٢٠٢٣ / ٢٠٢٤

| م | المقرر | المستوي | الكود | أعضاء هيئة التدريس |
|---|---------------------|---------|-------|--|
| ١ | تحليل ألي وتطبيقي | الثالث | PA315 | أ. د. / فاطمة الزهراء أحمد علي أ. د. / أمينة محمد عبد الغني البراشي أ. د. / شيرين محمود شعلان |
| ٢ | كيمياء حيوية (٢) | الثالث | PB312 | أ. د. / ليلي أحمد فرج عيسى د. / نسمة عادل عبد الرازق |
| ٣ | كيمياء العقاقير (١) | الثالث | PG315 | أ. د. / ونام نبيل السيد ابراهيم أ. د. / زين العابدين متولي مصطفى نعيم د. / إيمان عزت عبد الحميد هلال |

وكيل الكلية

لشئون التعليم والطلاب



أ. د. / رشا محمد فتحي بروة

الاعباء التدريسية لمقرارات المستوي الرابع برنامج الساعات المعتمدة
للفصل الدراسي الاول للعام الجامعي ٢٠٢٣ / ٢٠٢٤

| م | المقرر | الكود | أعضاء هيئة التدريس |
|---|-------------------------------------|-------|---|
| ١ | الصيدلية الحيوية وحركية الدواء | PT416 | أ. د / محاسن محمد عبد الهادي د / نهى محمد صالح مرعي |
| ٢ | العلاج بالاعشاب | PG417 | أ. د / فريد عبد الرحيم بدرية د / أمل فتحي سليمان أحمد شحاته |
| ٣ | كيمياء دوائية (١) | PD411 | أ. د / حسين إبراهيم اسماعيل الصباغ أ. د / نادية صبري السيد محمد الجوهري د / سلوان محمود حسب السيد |
| ٤ | فارماكولوجي (٣) | PH416 | أ. د / طارق مصطفى إبراهيم أ. د / نشوي محمد عبد الفتاح أبو السعد د / ميرهان أحمد نظمي صادق |
| ٥ | الاحصاء الحيوي | PH417 | د / حمدي أنور حامد غنيم د / هدي عزت محمد كفل |
| ٦ | الميكروبيولوجيا الطبية وعلم المناعة | PM413 | د / دينا عيد السيد رزق د / عبير محمد عبد العزيز |
| ٧ | صيدلة اكلينيكية | PP416 | أ. د / محمد الحسيني السبيعي شمس د / معتزة محمود حسب السيد |

وكيل الكلية

لشئون التعليم والطلاب



أ. د / رشا محمد فتحي بروة

C. C. 19 14

الاعباء التدريسية لمقررات المستوى الخامس برنامج الساعات المعتمدة

للفصل الدراسي الاول للعام الجامعي ٢٠٢٣ / ٢٠٢٤

| م | المقرر | الكود | أعضاء هيئة التدريس |
|---|--|-------|--|
| ١ | صيدلة صناعية (٢) وممارسة التصنيع الجيد | PT518 | أ. د / الهام عبد المنعم السعيد د / أميرة محسن محمد مطاوع |
| ٢ | علم السموم والطب الشرعي | PH519 | د / مروة صلاح الدين عثمان زغلول د / حمدي أنور حامد غنيم د / هدي عزت محمد كفل د / سارة محمد هشام حازم ابراهيم |
| ٣ | كيمياء دوائية (٣) | PD513 | أ. د / محمد أحمد أحمد مصطفى أ. د / إيمان راضي البنداري محمد د / أحمد أبو بكر محمد سالم د / محمد أمير صبري موسى خليل |
| ٤ | التقنية الحيوية الصيدلانية | PM526 | أ. د / إيمان سلامة أحمد عبد المجيد د / سهلا لطفى الدمراوي المتولي الشاعر |
| ٥ | تكنولوجيا العقاقير الطبيعية | PG519 | أ. د / فريد عبد الرحيم بدرية د / ولاء محمد صفوت سعد الدين |
| ٦ | التهديف الدوائي | PDE12 | د / مريم عاطف غالي سعيد د / إيمان طارق محمد السيد وردة |

وكيل الكلية

لشئون التعليم والطلاب



أ. د / رشا محمد فتحي بروة

الجدول الزمني الجدول الدراسي وجداول الإمتحانات

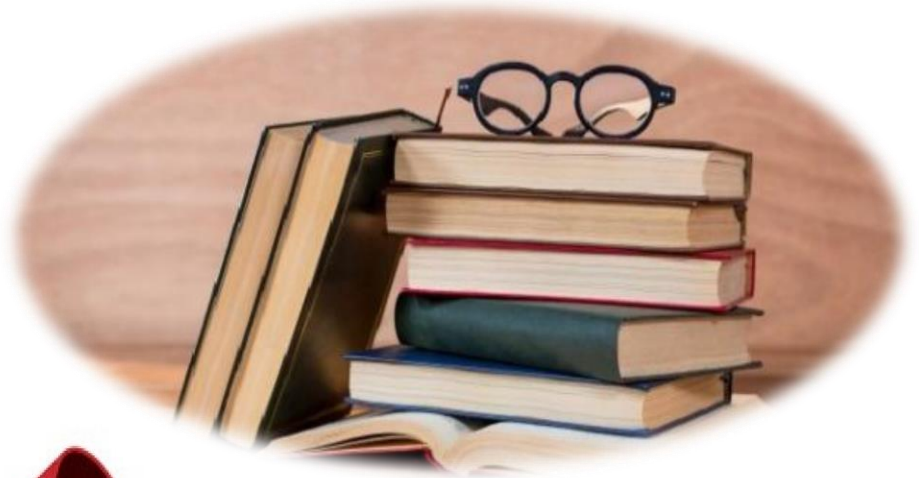

لفصل الدراسي الأول
للعام الجامعي
٢٠٢٣ / ٢٠٢٤

(Pharm D – Credit Hours) Programs Calendar of Academic Year 2023/2024

Approved by Faculty council (No. 771) Date : 11 / 09 /2023 .

| Week no | Day | Date | Action |
|----------------------------------|-----------------------|--------------------------|---|
| First Semester 2023/2024 | | | |
| 1 | Saturday | 23/09/2023 | Start First Smester / Academic Registration |
| 7, 8, 9 | Saturday Thursday | 04/11/2023 30/11/2023 | Study / Periodical Exams and Course Work |
| 14 | Saturday Thursday | 23/12/2023 28/12/2023 | End First Smester |
| 15 | Saturday Wednesday | 30/12/2023 24/01/2024 | Final Written and Oral Exams |
| | Saturday Thursday | 27/01/2024 08/02/2024 | Mid Year Vacation |
| Second Semester 2023/2024 | | | |
| 1 | Saturday | 10/02/2024 | Start Second Semester / Academic Registration |
| 7, 8, 9 | Saturday Monday | 16/03/2024 08/04/2024 | Study / Periodical Exams and Course Work |
| 16 | Saturday Thursday | 25/05/2024 30/05/2024 | End Second Semester |
| 17 | Saturday Saturday | 01/06/2024 29/06/2024 | Final Written and Oral Exams |

With best wishes to all the students in the program

Note: This calendar is subject to modification according to any decisions issued by the Supreme Council of Universities during the semester.

Vice Dean for Education and
Students Affairs

Rasha Barwa
Prof. Rasha M. Barwa

Dean
M. Eid
Prof. Manal M. Eid

تلتزم كلية الصيدلة جامعة المنصورة بتطوير برامجها الأكاديمية وأساليب التعليم والتعلم والتقييم ، وتوفير بيئة داعمة للارتقاء بالبحث العلمي والابتكار وخدمة المجتمع وبناء شركات محلية ودولية .

| Day | 8.30 | 9 | 9.30 | 10 | 10.30 | 11 | 11.30 | 12 | 12.30 | 1 | 1.30 | 2 | 2.30 | 3 | 3.30 | 4 | 4.30 | Notes | |
|-----------|--------------------------------------|---|--|---|-------|--|---|----|---|---|------|--|---|---|------|---|------|-------|--|
| Saturday | Medicinal Plants Lecture Hall (3) | | Pharmaceutical Analytical Chemistry (1) Lecture Hall (3) | | | Pharmacy Orientation Lecture Hall (3) | | | | | | | | | | | | | |
| Sunday | | | | | | | | | | Medical Terminology Lecture Hall (2) | | | | | | | | | |
| Monday | | | | | | Information Technology Lab (131 - End) | | | Information Technology Lab (1 - 130) | | | Information Technology Lecture Hall (4) | | Information Technology Labs Will be held in Electronic exams hall light floor building (B). | | | | | |
| Tuesday | | | | Pharmaceutical Organic Chemistry(1) Lab (1 - 140) | | | Pharmaceutical Organic Chemistry(1) Lab (141 - End) | | | Pharmaceutical Organic Chemistry (1) Lecture Hall (5) | | | Pharmaceutical Organic Chemistry(1) Labs Will be held in 3 rd , 4 th and 5 th floor building (C). | | | | | | |
| Wednesday | | | | Pharmaceutical Analytical Chemistry (1) Lab (141 - End) | | | Pharmaceutical Analytical Chemistry (1) Lab (1-140) | | | | | | Pharmaceutical Analytical Chemistry (1) Labs will be held in chemistry Lab 3 rd , 4 th , and 5 th building (C). | | | | | | |
| | | | | Medicinal Plants Lab (1 - 140) | | | Medicinal Plants Lab (141 - End) | | | | | | Mathematics Lecture Hall (3) | | | | | | |

- ملحوظة هامة : طلاب المستوى الأول (لائحة فارم دي) - هذا الجدول خاص بالاسبوع الأول والثاني والثالث من الدراسة فقط ، (توقيت مقرر الكيمياء العضوية الصيدلانية 1) ، على أن يتم العودة إلى الجدول الأساسي مع بداية الاسبوع الرابع من الدراسة .

Vice Dean for education & Student Affairs

Prof. Rasha Fathy Barwa
25/9/2023

Dean

Prof. Manal Mohammed Eid

According to Internal Regulation Bachelor of Pharmacy Program (Pharm D):

The student must regularly attend theoretical lectures, panel discussions, practical lessons, field exercises, and assignments. The College Council based on the request of the councils of the specialized scientific departments, prevent the student of applying for the final written exam if his absence exceeds (25%) of the total credit hours for each course.

| Course Title | Course Code | Credit Hours | | | Examination Marks | | | | Total Marks | Exam. Hours |
|---------------------------------------|-------------|--------------|--------|-------|-------------------|-------|-----|------|-------------|-------------|
| | | Lect. | Pract. | Total | Activity | Pract | Wr. | Oral | | |
| Pharmaceutical Analytical Chemistry I | PA 111 | 2 | 1 | 3 | 15 | 25 | 50 | 10 | 100 | 2 |
| Pharmaceutical Organic Chemistry I | PO 111 | 2 | 1 | 3 | 15 | 25 | 50 | 10 | 100 | 2 |
| Pharmacy Orientation | PT 111 | 1 | - | 1 | 25 | -- | 75 | -- | 100 | 1 |
| Medicinal Plants | PG 111 | 2 | 1 | 3 | 15 | 25 | 50 | 10 | 100 | 2 |
| Medical Terminology | PP 111 | 1 | - | 1 | 25 | -- | 75 | -- | 100 | 1 |
| Mathematics | NP 111 | 1 | --- | 1 | 25 | -- | 75 | -- | 100 | 1 |
| University Requirements | | | | | | | | | | |
| Information Technology | UR 111 | 1 | 1 | 2 | 15 | 25 | 60 | --- | 100 | 1 |
| Total | | 10 | 4 | 14 | | | | | 600 | |

Hall (1): in 1st floor , building (C)
Hall (2): in 2nd floor , building (C)
Hall (3): in 4th floor , building (C)
Hall (4): in 1st floor , building (B)
Hall (5): in 2nd floor , building (B)

Vice Dean for Student Affairs

Prof. Rasha Fathy Barwa

25/9/2023

Dean

Prof. Manal Mohammed Eid



| Day | 8.30 | 9 | 9.30 | 10 | 10.30 | 11 | 11.30 | 12 | 12.30 | 1 | 1.30 | 2 | 2.30 | 3 | 3.30 | 4 | 4.30 | 5.00 |
|--|--|---|---|--|--|----|---|--|--|---|------------------------------------|--|--|---|------|---|------|------|
| Saturday | Pharmacognosy (2) Lab (451 - End) | | | | Pharmacognosy (2) Lab (301 - 450) | | | | Pharmacognosy (2) Lab (151 - 300) | | | | Pharmacognosy (2) Lab (1 - 150) | | | | | |
| | Pharmaceutics (1) Lecture (A) Hall (1) | | | | Pharmacognosy (2) Lecture (A) Hall (1) | | | | Scientific Writing Lecture (B) Hall (1) | | Physiology Lecture (B) Hall (1) | | | | | | | |
| Sunday | Pharmaceutical Organic Chemistry (3) Lab (301 - 450) | | | | Pharmaceutical Organic Chemistry (3) Lab (1 - 150) | | | | Pharmaceutical Organic Chemistry (3) Lab (451 - End) | | | | Pharmaceutical Organic Chemistry (3) Lab (151 - 300) | | | | | |
| | 2 nd , 3 rd , 4 th , 5 th Floor building (C) | | | | 3 rd , 4 th , 5 th Floor building (C) | | | | 1 st , 3 rd , 4 th , 5 th Floor building (C) | | | | 3 rd , 4 th , 5 th Floor building (C) | | | | | |
| | Physiology Lab (461 - End) | | | | Physiology Lab (181 - 320) | | | | Physiology Lab (51 - 180) | | | | Physiology Lab (1 - 50) (321 - 460) | | | | | |
| Department Lab +1 st Floor building (C) | | | | Department Lab +1 st Floor building (C) | | | | Department Lab +1 st Floor building (C) | | | | Department Lab +1 st Floor building (C)+ Lab 1, 2 building (H) | | | | | | |
| Monday | Pharmaceutical Analytical Chemistry (3) Lab (301 - 480) | | | | Pharmaceutical Analytical Chemistry (3) Lab (1 - 150) | | | | Pharmaceutical Analytical Chemistry (3) Lab (151 - 300) | | | | Pharmaceutical Analytical Chemistry (3) Lab (481 - End) | | | | | |
| | 2 nd , 3 rd , 4 th , 5 th Floor Lab building (C) | | | | 3 rd , 4 th , 5 th Floor building (C) | | | | Pharmaceutical Analytical Chemistry (3) Lecture (B) Hall (2) | | | | | | | | | |
| Tuesday | | | | | Pharmaceutical Analytical Chemistry (3) Lecture (A) Hall (5) | | | | | | | | | | | | | |
| | Physiology Lecture (A) Hall (2) | | Scientific Writing Lecture (A) Hall (2) | | Pharmaceutical Organic Chemistry (3) Lecture (B) Hall (2) | | Pharmaceutics (1) Lecture (B) Hall (2) | | | | | | | | | | | |
| Wednesday | Pharmacognosy (2) Lecture (B) Hall (2) | | | | | | | | | | | | | | | | | |
| | Pharmaceutics (1) Lab (1 - 200) | | | | Pharmaceutics (1) Lab (201 - 400) | | | | Pharmaceutics (1) Lab (401 - End) | | | | | | | | | |

Vice Dean for education & Student Affairs

Rasha Barwa
Prof. Rasha Fathy Barwa

Dean
Prof. Manal Eid
Prof. Manal Mohammed Eid



According to Internal Regulation Bachelor of Pharmacy Program (Pharm D):

The student must regularly attend theoretical lectures, panel discussions, practical lessons, field exercises, and assignments. The College Council based on the request of the councils of the specialized scientific departments, prevent the student of applying for the final written exam if his absence exceeds (25%) of the total credit hours for each course.

| Course Title | Course Code | Credit Hours | | | Examination Marks | | | | Total Marks | Exam. Hours |
|---|-------------|--------------|--------|-------|-------------------|-------|-----|------|-------------|-------------|
| | | Lect. | Pract. | Total | Activity | Pract | Wr. | Oral | | |
| Pharmaceutical Analytical Chemistry III | PA 213 | 2 | 1 | 3 | 15 | 25 | 50 | 10 | 100 | 2 |
| Pharmaceutical Organic Chemistry III | PO 213 | 2 | 1 | 3 | 15 | 25 | 50 | 10 | 100 | 2 |
| Scientific Writing | NP 212 | 1 | - | 1 | 25 | -- | 75 | --- | 100 | 1 |
| Pharmacognosy II | PG 213 | 2 | 1 | 3 | 15 | 25 | 50 | 10 | 100 | 2 |
| Physiology | PH 211 | 2 | 1 | 3 | 15 | 25 | 50 | 10 | 100 | 2 |
| Pharmaceutics I | PT 213 | 2 | 1 | 3 | 15 | 25 | 50 | 10 | 100 | 2 |
| Total | | 11 | 5 | 16 | | | | | 600 | |

Hall (1): in 1st floor , building (C)
Hall (2): in 2nd floor , building (C)
Hall (3): in 4th floor , building (C)
Hall (5): in 2nd floor , building (B)
Group (A) students : (From 1 : 300) .
Group (B) students : (From 301 : End)

Vice Dean for Student Affairs

Rasha Barwa
Prof. Rasha Fathy Barwa

30/8/2023

Dean
Prof. Manal Eid
Prof. Manal Mohammed Eid

Mansoura University / Faculty of Pharmacy
Vice Dean for Student Affairs Office



Study Table
Level (3) Pharm D

Final



First Semester 2023/2024
Total Number of Students (600 : 630)

| Day | 8.30 | 9 | 9.30 | 10 | 10.30 | 11 | 11.30 | 12 | 12.30 | 1 | 1.30 | 2 | 2.30 | 3 | 3.30 | 4 | 4.30 | 5 | 5.30 | Notes |
|-----------|--|---|---|----|-------|---|-------|----|---|---|------|---|------|---|---|---|------|---|------|-------|
| Saturday | Phytochemistry (1) Lecture (B) Hall (5) | | Biochemistry (2) Lecture (B) Hall (5) | | | Spectroscopic Identification Lecture (B) Hall (5) | | | Spectroscopic Identification Lab (471 - End) Hall (5) Lab (341 - 470) Hall (4) | | | | | | | | | | | |
| Sunday | Parasitology and Virology Lab (181 - 300) Hall (7) Hall (9) Lab (451 - 530) Hall (602) Hall (603) | | Parasitology and Virology Lab (301 - 430) Hall (3) (121 - 180) + (431 - 450) Hall (602) Hall (603) | | | Parasitology and Virology Lab (1 - 120) Hall (3) | | | Parasitology and Virology Lab (531 - End) Hall (602) Hall (603) | | | | | | | | | | | |
| | Phytochemistry (1) Lab (1 - 150) | | Phytochemistry (1) Lab (461 - End) | | | Phytochemistry (1) Lab (151 - 305) | | | Phytochemistry (1) Lab (306 - 460) | | | Parasitology and Virology Lecture (A) Hall (3) | | | | | | | | |
| Monday | Pharmacology(1) Lab (281 - 300) + (106 - 140) (441 - 525) | | Pharmacology(1) Lab (301 - 440) | | | | | | Pharmacology(1) Lab (141 - 280) | | | Pharmacology(1) Lab (526 - End) | | | Pharmacology(1) Labs Will be held in department Labs building (A) & chemistry Lab 1 st floor building (C). | | | | | |
| | | | | | | Pharmaceutics(3) Lecture (A) Hall (5) | | | Spectroscopic Identification Lab (1 - 130) Hall (2) | | | Spectroscopic Identification Lab (211 - 340) Hall (2) + (131-210) Hall (602) Hall (603) | | | | | | | | |
| Tuesday | Pharmaceutics(3) Lab (451 - End) | | Pharmaceutics(3) Lab (1 - 150) | | | Pharmaceutics(3) Lab (151 - 300) | | | Pharmaceutics(3) Lab (301 - 450) | | | | | | | | | | | |
| | Spectroscopic Identification Lecture (A) Hall (1) | | Parasitology and Virology Lecture (B) Hall (1) | | | Pharmaceutics(3) Lecture (B) Hall (1) | | | | | | | | | | | | | | |
| Wednesday | Biochemistry(2) Lab (561 - End) + (301 - 310) | | Biochemistry(2) Lab (496 - 560) | | | Biochemistry(2) Lab (431 - 495) | | | Biochemistry(2) Lab (366 - 430) | | | | | | | | | | | |
| | Pharmacology(1) Lab (1 - 105) | | Pharmacology(1) Lecture (A) Hall (2) | | | Biochemistry (2) Lecture (A) Hall (5) | | | Biochemistry(2) Lab (311 - 365) | | | Biochemistry(2) Labs Will be held in department Lab building (B) , except Lab from 3.00 to 5.00 Pm will be held in Lab 1,2 building (H). | | | | | | | | |
| Thursday | Phytochemistry (1) Lecture (A) Hall (5) | | Biochemistry(2) Lab (101 - 200) | | | Biochemistry(2) Lab (201 - 300) | | | Biochemistry(2) Lab (1 - 100) | | | Biochemistry(2) Labs Will be held in department Lab building (A) & chemistry Lab 1 st floor building (C). | | | | | | | | |

Vice Dean for education & Student Affairs

Prof. Rasha Fathy Barwa
30/8/2023

Prof. Manal Eid

Prof. Manal Mohammed Eid

Mansoura University / Faculty of Pharmacy
Vice Dean for Student Affairs Office



Study Table
Level (3) Pharm D



First Semester 2023/2024
Total Number of Students (600 : 630)

According to Internal Regulation Bachelor of Pharmacy Program (Pharm D):
The student must regularly attend theoretical lectures, panel discussions, practical lessons, field exercises, and assignments. The College Council based on the request of the councils of the specialized scientific departments, prevent the student of applying for the final written exam if his absence exceeds (25%) of the total credit hours for each course.

| Course Title | Course Code | Credit Hours | | | Examination Marks | | | | Total Marks | Exam. Hours | |
|------------------------------|-------------|--------------|----------|-----------|-------------------|-------|-----|------|-------------|-------------|--|
| | | Lect. | Pract. | Total | Activity | Pract | Wr. | Oral | | | |
| Biochemistry II | PB 313 | 2 | 1 | 3 | 15 | 25 | 50 | 10 | 100 | 2 | Hall (1): in 1 st floor, building (C) Hall (2): in 2 nd floor, building (C) Hall (3): in 4 th floor, building (C) Hall (4): in 1 st floor, building (B) Hall (5): in 2 nd floor, building (B) Hall (7): in 1 st floor, building (H) Hall (9): in 2 nd floor, building (H) Hall (602): in Light floor, building (A) Hall (603): in Light floor, building (A) Group (A) students : (From 1 : 300) Group (B) students : (From 301 : End) |
| Parasitology and Virology | PM 312 | 2 | 1 | 3 | 15 | 25 | 50 | 10 | 100 | 2 | |
| Phytochemistry I | PG 314 | 2 | 1 | 3 | 15 | 25 | 50 | 10 | 100 | 2 | |
| Pharmaceutics III | PT 315 | 2 | 1 | 3 | 15 | 25 | 50 | 10 | 100 | 2 | |
| Spectroscopic Identification | PO 314 | 2 | 1 | 3 | 15 | 25 | 50 | 10 | 100 | 2 | |
| Pharmacology I | PH 314 | 2 | 1 | 3 | 15 | 25 | 50 | 10 | 100 | 2 | |
| Total | | 12 | 6 | 18 | | | | | 600 | | |

Vice Dean for Student Affairs

Prof. Rasha Fathy Barwa

30/8/2023

Dean

Prof. Manal Mohammed Eid

Mansoura University / Faculty of Pharmacy
Vice Dean for Student Affairs Office



Study Table
Level (4) Pharm D

Final



First Semester 2023/2024
Total Number of Students (540 : 560)

| ay | 8.30 | 9 | 9.30 | 10 | 10.30 | 11 | 11.30 | 12 | 12.30 | 1 | 1.30 | 2 | 2.30 | 3 | 3.30 | 4 | 4.30 | 5 | 5.30 | 6 | 6.30 | Notes | |
|-----------|---|---|--|----|---|----|---|----|---|---|---|---|--|---|--|---|---|---|---|---|--|---|---|
| Saturday | Drug Information Lab (1 - 110) | | Clinical Biochemistry Lab (116 - 225) | | Drug Information Lab (116 - 225) | | Clinical Biochemistry Lab (1 - 110) | | Drug Information Lab (441 - End) | | Clinical Biochemistry Lab (276 - 385) | | Drug Information Lab (111 - 115) + (226 - 330) | | Clinical Biochemistry Lab (386 - 495) | | Drug Information Lab (331 - 440) | | Clinical Biochemistry Lab (111 - 115) + (226 - 275) + (496 - End) | | Drug information Lab Will be held in computer labs in light floor. | | |
| | Pharmaceutical Legislations and Regulatory Affairs Lecture (B) Hall (2) | | Medicinal Chemistry (1) Lecture(B) Hall (2) | | Applied & Forensic Pharmacognosy Lecture(B) Hall (2) | | Clinical Biochemistry Lecture(A) Hall (2) | | Biotechnology Lab (391 - 425) | | Biotechnology Lab (1 - 15) + (121 - 210) | | | | | | | | | | | Biochemistry Lab Will be held in department Labs building(B) & Chemistry Lab 1 st floor building (C) & Lab 1 building (H). | |
| Sunday | Pharmaceutical Legislations and Regulatory Affairs Lecture (A) Hall (2) | | Geriatrics Lab (1 - End) Hall (2) | | Cosmetic Preparations Lab (1 - End) | | Cosmetic Preparations Lecture Hall (2) | | Drug Information Lectures(A) Hall (2) | | Microbiological control of pharmaceutical products Lecture Hall (2) | | Cancer Biology Lecture Hall (5) | | Geriatrics Lecture Hall (6) | | | | | | | | Cancer Biology Lab From 9.30 : 11.30 Am Will be held in department Labs building(B) & From 11.30 : 1.30 Am Will be held in department Labs building (B) & Chemistry Lab 2 nd floor building (C) |
| | | | Cancer Biology Lab (1 - 60) | | Cancer Biology Lab (61 - End) | | Microbiological control of pharmaceutical products Lab (1 - 60) | | | | | | | | | | | | | | | | |
| Monday | Biotechnology Lab (446 - End) | | Applied & Forensic Pharmacognosy Lab (306 - 410) | | Biotechnology Lab (16 - 120) | | Applied & Forensic Pharmacognosy Lab (126 - 275) | | Biotechnology Lab (211 - 275) | | Applied & Forensic Pharmacognosy Lab (1 - 125) | | Biotechnology Lab (276 - 380) | | Applied & Forensic Pharmacognosy Lab (411 - End) | | Biotechnology Lab (381 - 390) + (426 - 445) | | | | | | |
| | Pharmaceutical Technology(1) Lecture(A) Hall (3) | | | | Biotechnology Lecture(B) Hall (1) | | | | Drug Information Lecture(B) Hall (1) | | Applied & Forensic Pharmacognosy Lecture(A) Hall (1) | | | | | | | | | | | | |
| Tuesday | Pharmacology(3) Lab (121 - 275) | | Pharmacology(3) Lab (1 - 105) | | Pharmacology(3) Lab (301 - 310) + (401 - 495) | | Pharmacology(3) Lab (276 - 300) Lab(1) building (H) | | Pharmacology(3) Lab (311 - 400) + (106 - 120) | | | | | | | | | | | | | | Pharmacology (3) Lab From 8.30:10.30 Am Will be held in department Labs building(A) & Lab 1, 2 building (H). From 10.30:1.00 Pm Will be held in Lab 1 building (H). Other Labs will be held in department Labs Building (A). |
| | Pharmacology(3) Lecture(B) Hall (3) | | Pharmaceutical Technology(1) Lecture(B) Hall (3) | | Medicinal Chemistry(1) Lecture(A) Hall (3) | | | | Pharmaceutical Technology(1) Lab (136 - 275) Hall (3) | | Pharmaceutical Technology(1) Lab (451 - End) Hall (1) | | | | | | | | | | | | |
| Wednesday | Medicinal Chemistry(1) Lab (1 - 160) | | Medicinal Chemistry(1) Lab (276 - 390) | | Pharmaceutical Technology(1) Lab (276 - 370) Hall (2) | | Pharmaceutical Technology(1) Lab (1 - 135) Hall (6) | | Medicinal Chemistry(1) Lab (371 - 450) Hall (2) | | Medicinal Chemistry(1) Lab (491 - End) + (161 - 230) | | Medicinal Chemistry(1) Lab (231 - 275) | | | | | | | | | | Medicinal Chemistry(1) Labs Will be held in chemistry Labs 1 st & 2 nd & 3 rd floor building (C) Hall 7 & 9 building(H) (from 8.30:10.30 Am) & in all other Labs it will be in 1 st & 2 nd floor building (C) & Hall 7&9 building (H). |
| | Clinical Biochemistry Lecture(B) Hall (3) | | Biotechnology Lecture(A) Hall (3) | | Pharmacology(3) Lab (496 - End) | | Pharmacology(3) Lecture(A) Hall (3) | | | | | | | | | | | | | | | | |

Vice Dean for education & Student Affairs
Prof. Rasha Fathy Barwa

Dean
Prof. Manal Mohammed Eid

Prof. Manal Mohammed Eid

Mansoura University / Faculty of Pharmacy
Vice Dean for Student Affairs Office



Study Table
Level (4) Pharm D



First Semester 2023/2024
Total Number of Students (540 : 560)

According to Internal Regulation Bachelor of Pharmacy Program (Pharm D):

The student must regularly attend theoretical lectures, panel discussions, practical lessons, field exercises, and assignments. The College Council based on the request of the councils of the specialized scientific departments, prevent the student of applying for the final written exam if his absence exceeds (25%) of the total credit hours for each course.

| Course Title | Course Code | Credit Hours | | | Examination Marks | | | | Total Marks | Exam. Hours | |
|--|-------------|--------------|----------|-----------|-------------------|-------|-----|------|-------------|-------------|--|
| | | Lect. | Pract. | Total | Activity | Pract | Wr. | Oral | | | |
| Biotechnology | PM 414 | 2 | 1 | 3 | 15 | 25 | 50 | 10 | 100 | 2 | Hall (1): in 1 st floor , building (C) Hall (2): in 2 nd floor , building (C) Hall (3): in 4 th floor , building (C) Hall (5): in 2 nd floor , building (B) Hall (6): in 3 rd floor , building (B) Group (A) students : (From 1 : 275) Group (B) students : (From 276 : End) Elective Courses Table |
| Pharmacology III | PH 416 | 2 | 1 | 3 | 15 | 25 | 50 | 10 | 100 | 2 | |
| Applied & Forensic Pharmacognosy | PG 416 | 1 | 1 | 2 | 15 | 25 | 50 | 10 | 100 | 1 | |
| Drug Information | PP 413 | 1 | 1 | 2 | 15 | 25 | 50 | 10 | 100 | 1 | |
| Clinical Biochemistry | PB 414 | 2 | 1 | 3 | 15 | 25 | 50 | 10 | 100 | 2 | |
| Pharmaceutical Technology I | PT 418 | 2 | 1 | 3 | 15 | 25 | 50 | 10 | 100 | 2 | |
| Medicinal Chemistry I | PD 411 | 2 | 1 | 3 | 15 | 25 | 50 | 10 | 100 | 2 | |
| Pharmaceutical Legislations and Regulatory Affairs | PP 414 | 1 | - | 1 | 25 | -- | 75 | -- | 100 | 1 | |
| Elective | PE --- | 1 | 1 | 2 | 15 | 25 | 50 | 10 | 100 | 1 | |
| Total | | 14 | 8 | 22 | | | | | 900 | | |

Vice Dean for Student Affairs
Prof. Rasha Fathy Barwa

Dean
Prof. Manal Mohammed Eid

Mansoura University / Faculty of Pharmacy
Vice Dean for Student Affairs Office



Study Table
Level (5) Pharm D

Final



First Semester 2023/2024
Total Number of Students (430 : 450)

| Day | 8.30 | 9 | 9.30 | 10 | 10.30 | 11 | 11.30 | 12 | 12.30 | 1 | 1.30 | 2 | 2.30 | 3 | 3.30 | 4 | 4.30 | 5 | 5.30 | 6 | 6.30 | Notes | |
|-----------|--|---|---|--|---|----|---|----|-------------------------------|---|--|---|--|---|------|--|------|---|------|---|------|---|--|
| Sunday | Good Manufacturing Practice Lab (76 - 225) (Hall 1) | | | Good Manufacturing Practice Lab (301 - End) (Hall 1) | | | Good Manufacturing Practice Lab (1 - 75) + (226 - 300) (Hall 1) | | | | | | | | | | | | | | | | |
| | Good Manufacturing Practice Lecture(B) Hall (5) | | Clinical Research & Pharmacovigilance Lecture(B) Hall (5) | | Clinical Research & Pharmacovigilance Lecture(A) Hall (5) | | Pathology Lecture(A) Hall (5) | | Pathology Lecture(B) Hall (5) | | Medical Microbiology Lab (201 - 225) + (426 - End) | | | | | | | | | | | | |
| Monday | Complementary & alternative medicine Lab | | | Complementary & alternative medicine Lecture Hall(3) | | | | | | | | | | | | | | | | | | | |
| | Advanced Pharmaceutical Analysis - Spectroscopy Lab - Hall (1) | | | Advanced Pharmaceutical Analysis - Spectroscopy Lecture Hall (1) | | | | | | | | | | | | | | | | | | | |
| | Advanced Therapeutics Lab - Hall (5) | | | Advanced Therapeutics Lecture Hall (5) | | | | | | | | | | | | | | | | | | | |
| | Drug Targeting Lab - Hall (2) | | | Drug Targeting Lecture Hall (2) | | | Clinical pharmacy (I) Lecture(A) Hall (5) | | | Medicinal Chemistry (3) Lecture(A) Hall (5) | | | | | | | | | | | | | |
| Tuesday | Medical Microbiology Lab (1 - 100) | | | Medical Microbiology Lab (326 - 425) | | | Medical Microbiology Lab (101 - 200) | | | Medical Microbiology Lab (226 - 325) | | | Medical Microbiology Lab (336 - End) | | | Medicinal Chemistry (3) Lab (81 - 130) | | | | | | Medicinal Chemistry (3) Lab Will be held in computer labs in light floor & chemistry labs building c 1 st & 2 nd floor & Hall no (2&3) building (D) | |
| | Medicinal Chemistry (3) Lab (131 - 225) | | | Medicinal Chemistry (3) Lab (226 - 310) | | | Medicinal Chemistry (3) Lab (1 - 80) + (311 - 335) | | | Medicinal Chemistry (3) Lab (336 - End) | | | | | | | | | | | | | |
| | Medicinal Chemistry (3) Lecture (B) Hall (5) | | | Medical Microbiology Lecture(A) Hall (5) | | | | | | | | | | | | | | | | | | | |
| Wednesday | Clinical Research & Pharmacovigilance Lab (1 - 110) | | | Clinical Research & Pharmacovigilance Lab (111 - 225) | | | Clinical Research & Pharmacovigilance Lab (331 - End) | | | Clinical Research & Pharmacovigilance Lab (226 - 330) | | | Clinical Research & Pharmacovigilance Lab (181 - 225)+(331 - End) Hall (1) | | | | | | | | | Clinical Research & Pharmacovigilance Lab Will be held in computer labs in light floor | |
| | | | | Pathology Lab (1 - 110) Hall (1) | | | Pathology Lab(226 - 330) + (111 - 180) Hall (1) | | | | | | | | | | | | | | | | |
| | Clinical pharmacy (I) Lecture(B) Hall (5) | | | Medical Microbiology Lecture(B) Hall (5) | | | | | | | | | | | | | | | | | | | |
| Thursday | Clinical pharmacy (I) Lab (226 - 340) Hall (2) | | | Clinical pharmacy (I) Lab (1 - 115) Hall (1) Lab (116 - 225) Hall (2) | | | Clinical pharmacy (I) Lab (341 - End) Hall (1) | | | | | | | | | | | | | | | | |
| | Good Manufacturing Practice Lecture(A)-Hall (5) | | | Drug Marketing & Pharmacoeconomics Lecture(B) Hall (5) | | | Drug Marketing & Pharmacoeconomics Lecture(A) Hall (5) | | | | | | | | | | | | | | | | |

Vice Dean for education & Student Affairs
Prof. Rasha Fathy Barwa

Dean
Prof. Manal Mohammed Eid

Mansoura University / Faculty of Pharmacy
Vice Dean for Student Affairs Office



Study Table
Level (5) Pharm D



First Semester 2023/2024
Total Number of Students (430 : 450)

According to Internal Regulation Bachelor of Pharmacy Program (Pharm D):

The student must regularly attend theoretical lectures, panel discussions, practical lessons, field exercises, and assignments. The College Council based on the request of the councils of the specialized scientific departments, prevent the student of applying for the final written exam if his absence exceeds (25%) of the total credit hours for each course.

| Course Title | Course Code | Credit Hours | | | Examination Marks | | | | Total Marks | Exam. Hours | Hall (1): in 1 st floor , building (C) Hall (2): in 2 nd floor , building (C) Hall (3): in 4 th floor , building (C) Hall (5): in 2 nd floor , building (B) Group (A) students : (From 1 : 225) Group (B) students : (From 226 : End) Elective Courses Table |
|---------------------------------------|-------------|--------------|--------|-------|-------------------|-------|-----|------|-------------|-------------|--|
| | | Lect. | Pract. | Total | Activity | Pract | Wr. | Oral | | | |
| Medical Microbiology | PM 515 | 2 | 1 | 3 | 15 | 25 | 50 | 10 | 100 | 2 | |
| Clinical pharmacy I | PP 517 | 2 | 1 | 3 | 15 | 25 | 50 | 10 | 100 | 2 | |
| Clinical Research & Pharmacovigilance | PP 518 | 1 | 1 | 2 | 15 | 25 | 50 | 10 | 100 | 1 | |
| Pathology | MD 512 | 1 | 1 | 2 | 15 | 25 | 50 | 10 | 100 | 1 | |
| Good Manufacturing Practice | PT 5110 | 1 | 1 | 2 | 15 | 25 | 50 | 10 | 100 | 1 | |
| Drug Marketing & Pharmacoeconomics | NP 513 | 2 | -- | 2 | 25 | --- | 75 | --- | 100 | 2 | |
| Medicinal Chemistry III | PD 513 | 2 | 1 | 3 | 15 | 25 | 50 | 10 | 100 | 2 | |
| Elective | PE --- | 1 | 1 | 2 | 15 | 25 | 50 | 10 | 100 | 1 | |
| Total | | | | 12 | 7 | 19 | | | 800 | | |

| No. | Course Code | Course Title |
|-----|---|--------------|
| 1 | Advanced Therapeutics | PHE 010 |
| 2 | Advanced Pharmaceutical Analysis - Spectroscopy | PAE 01 |
| 3 | Complementary & alternative medicine | PGE 015 |
| 4 | Drug Targeting | PDE 05 |

Vice Dean for Student Affairs
Prof. Rasha Fathy Barwa
30/8/2023

Dean
Prof. Manal Mohammed Eid

Mansoura University / Faculty of Pharmacy
Vice Dean for Student Affairs Office



Study Table Level (4) Credit Hours



First Semester 2023/2024

| Day | 8.30 | 9 | 9.30 | 10 | 10.30 | 11 | 11.30 | 12 | 12.30 | 1 | 1.30 | 2 | 2.30 | 3 | 3.30 | 4 | 4.30 | 5 | 5.30 |
|-----------|------|--------------------------------------|------|----|-------|---|-------|----|--|--|------|---|------|---|------|---|------|---|------|
| Saturday | | | | | | Medical microbiology Lab (department Lab) | | | Clinical Pharmacy Lab (Hall 7 building H) | | | | | | | | | | |
| Sunday | | | | | | Biopharmaceutics & pharmacokinetics Lab (department Labs) | | | Medicinal Chemistry(1) Lab (Hall 7 building H) | | | | | | | | | | |
| Monday | | | | | | | | | | | | | | | | | | | |
| Tuesday | | Phytotherapy Lab (department Lab) | | | | | | | | | | | | | | | | | |
| Wednesday | | | | | | | | | | Pharmacology (3) Lab (department Lab) | | | | | | | | | |

Lecture will be uploaded as recorded lectures on **Mymans platform**.

One interactive session will be held for every staff member on **Mymans platform**.

| Course Title | Course Code | Credit Hours | | | Examination Marks | | | | Total Marks | Exam. Hours |
|---------------------------------------|-------------|--------------|--------|-------|-------------------|-------|-----|------|-------------|-------------|
| | | Lect. | Pract. | Total | Activity | Pract | Wr. | Oral | | |
| Biopharmaceutics and pharmacokinetics | PT416 | 2 | 1 | 3 | 50 | 25 | 10 | 15 | 100 | 2 |
| Phytotherapy | PG417 | 2 | 1 | 3 | 50 | 25 | 10 | 15 | 100 | 2 |
| Medicinal Chemistry 1 | PD411 | 3 | 1 | 4 | 50 | 25 | 10 | 15 | 100 | 2 |
| Pharmacology 3 | PH416 | 2 | 1 | 3 | 50 | 25 | 10 | 15 | 100 | 2 |
| Biostatistics | PH417 | 1 | -- | 1 | 90 | -- | 10 | -- | 100 | 1 |
| Medical microbiology and immunology | PM413 | 2 | 1 | 3 | 50 | 25 | 10 | 15 | 100 | 2 |
| Clinical pharmacy | PP416 | 2 | 1 | 3 | 50 | 25 | 10 | 15 | 100 | 2 |
| Total | | 14 | 6 | 20 | | | | | 700 | |

According to Internal Regulation Bachelor of Pharmacy Program (Credit Hours):

10. Attendance:

10.1. Attendance is checked during seminars, tutorials and labs. Students must attend at least 75% of the lectures, tutorials and practical labs. If absence in a course exceed the allowed percentage (%25) during the first ten weeks of the semesters (either excused or un excused) the student will not be allowed to sit the exam of the relevant subject and will carry grade of "F"

Vice Dean for Student Affairs

Prof. Rasha Fathy Barwa

30/8/2023

Dean

Prof. Manal Mohammed Eid

| Day | 8.30 | 9 | 9.30 | 10 | 10.30 | 11 | 11.30 | 12 | 12.30 | 1 | 1.30 | 2 | 2.30 | 3 | 3.30 | 4 | 4.30 | 5 | 5.30 |
|-----------|---|---|------|----|---|----|-------|----|---|---|------|---|------|---|------|---|------|---|------|
| Saturday | Pharmaceutical Biotechnology Lab (36 - End) (department Lab) | | | | | | | | | | | | | | | | | | |
| Sunday | | | | | | | | | | | | | | | | | | | |
| Monday | | | | | | | | | Pharmaceutical Biotechnology Lab (1-35) (department Lab) | | | | | | | | | | |
| Tuesday | | | | | | | | | Industrial Pharmacy(2) (Hall 1 building D) | | | Medicinal Chemistry(3) (Hall 1 building D) + Computer Lab Light Floor | | | | | | | |
| Wednesday | | | | | Toxicology & Forensic medicine (department Lab) | | | | | | | | | | | | | | |

Lecture will be uploaded as recorded lectures on Mymans platform.

One interactive session will be held for every staff member on Mymans platform.

| Course Title | Course Code | Credit Hours | | | Examination Marks | | | | Total Marks | Exam. Hours | According to Internal Regulation Bachelor of Pharmacy Program (Credit Hours): |
|--------------------------------|-------------|--------------|--------|-------|-------------------|-------|-----|------|-------------|-------------|--|
| | | Lect. | Pract. | Total | Activity | Pract | Wr. | Oral | | | |
| Industrial pharmacy 2 | PT518 | 1 | 1 | 2 | 50 | 25 | 10 | 15 | 100 | 2 | 10. Attendance: 10.1. Attendance is checked during seminars, tutorials and labs. Students must attend at least 75% of the lectures, tutorials and practical labs. If absence in a course exceed the allowed percentage (%25) during the first ten weeks of the semesters (either excused or un excused) the student will not be allowed to sit the exam of the relevant subject and will carry grade of "F" |
| Toxicology & Forensic medicine | PH519 | 2 | 1 | 3 | 50 | 25 | 10 | 15 | 100 | 2 | |
| Medicinal chemistry 3 | PD513 | 2 | 1 | 3 | 50 | 25 | 10 | 15 | 100 | 2 | |
| Pharmaceutical biotechnology | PM526 | 2 | 1 | 3 | 50 | 25 | 10 | 15 | 100 | 2 | |
| Technology of natural drug | PG519 | 1 | - | 1 | 75 | - | 10 | 15 | 100 | 1 | |
| Drug Targeting | PDE12 | 2 | - | 2 | 75 | - | 10 | 15 | 100 | 2 | |
| Total | | 10 | 4 | 14 | | | | | 600 | | |

Vice Dean for Student Affairs

Prof. Rasha Fathy Barwa

30/8/2023

Dean
Prof. Manal Eid

Prof. Manal Mohammed Eid

أعد الدليل



مكتب وكيل الكلية لشؤون التعليم والطلاب

السيدة / منى متولى حسن صالح

السيد / إسلام محمد التهامي على

السيدة / بسمة طارق رجب محمود

السيد / عماد حمدي محمود زاهر

تحت إشراف
وكيل الكلية لشؤون التعليم والطلاب

السيدة الأستاذة الدكتور / رشا محمد فتحى بروه

The End